

Kvarteret Sjukhuset 7

FÖRSLAGSHANDLING

2022-01-25

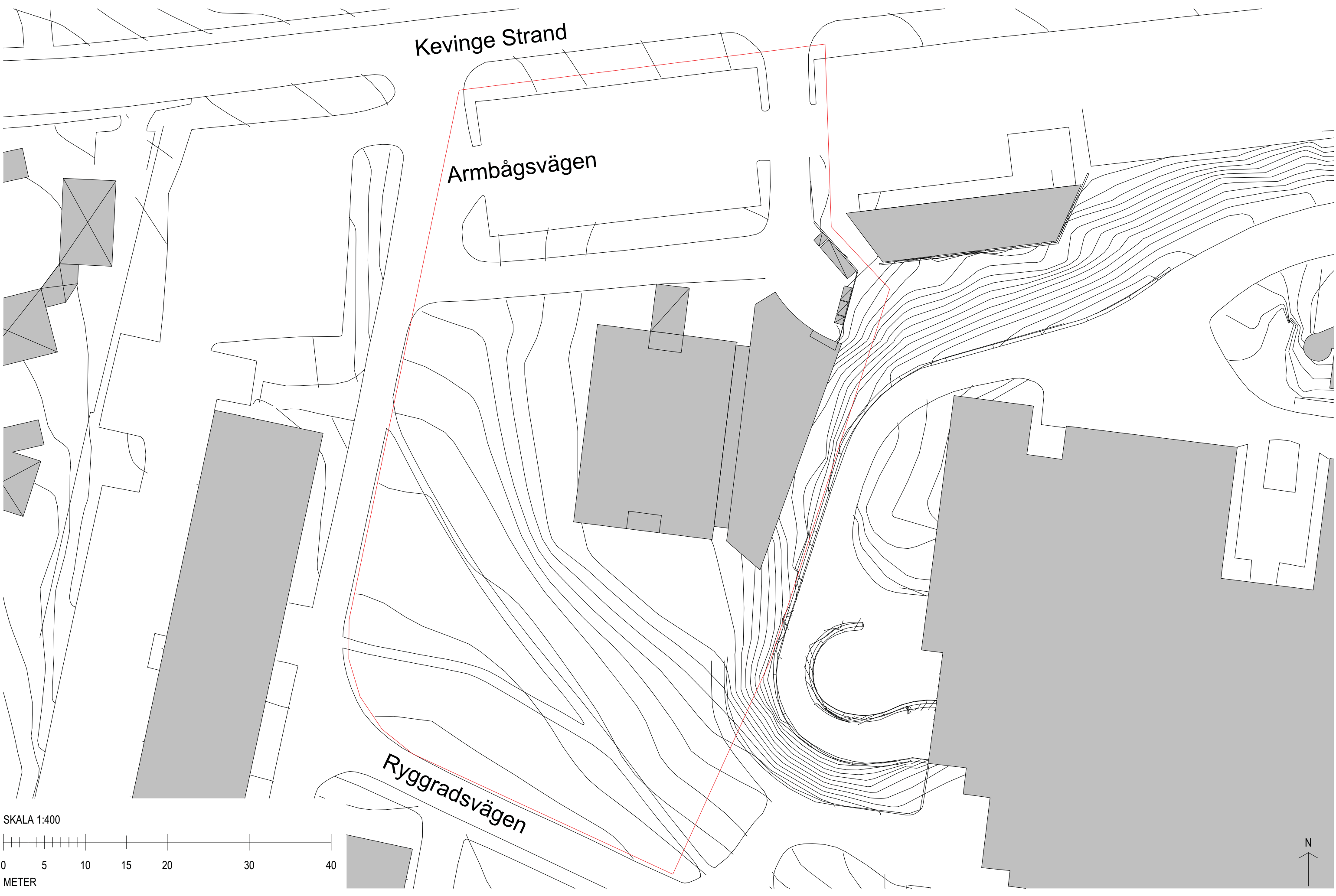



Kevinge Strand

Armbågsvägen

Ryggradsvägen

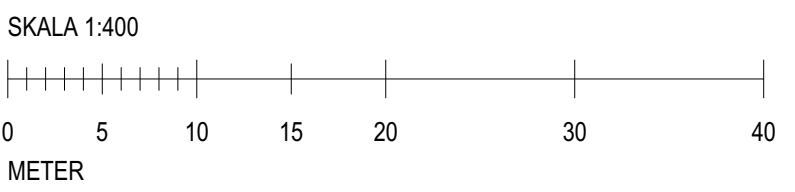







Angöring och utemiljö

Angöring för taxi/färdtjänst, 1st RHP, 3 st korttidsparkeringar samt lastplats anordnas vid husets nordöstra hörn. Infart för leveranser sker via grannfastigheten och utfart sker via Kevinge Strand. Garageinfart förläggs vid husets sydvästra gavel.

Entrétorget trafiksepareras därmed och blir ett grönt, välkomnande rum. Höjdskillnader tas omhand genom terrasserade planteringar, och genomfart för gångtrafikanter sker via anslutande ramp och trappa.

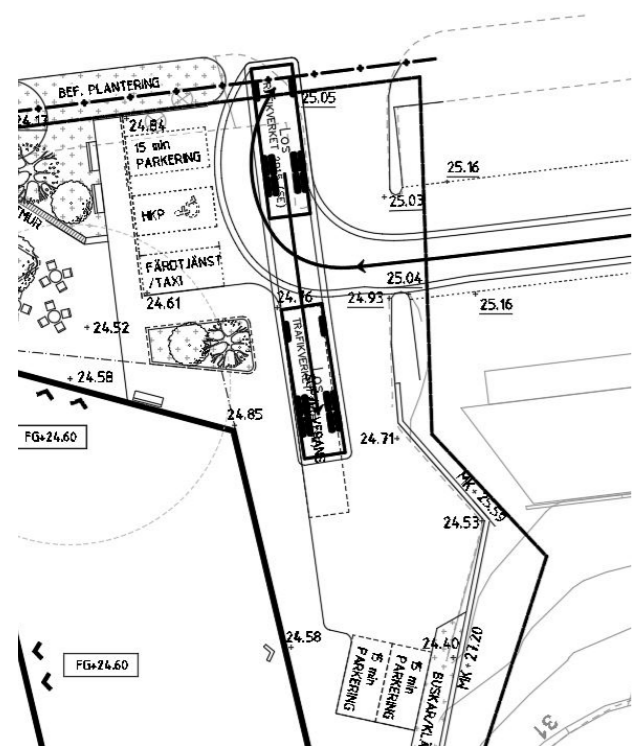

Körspår vid inlast för lastbil 12m.

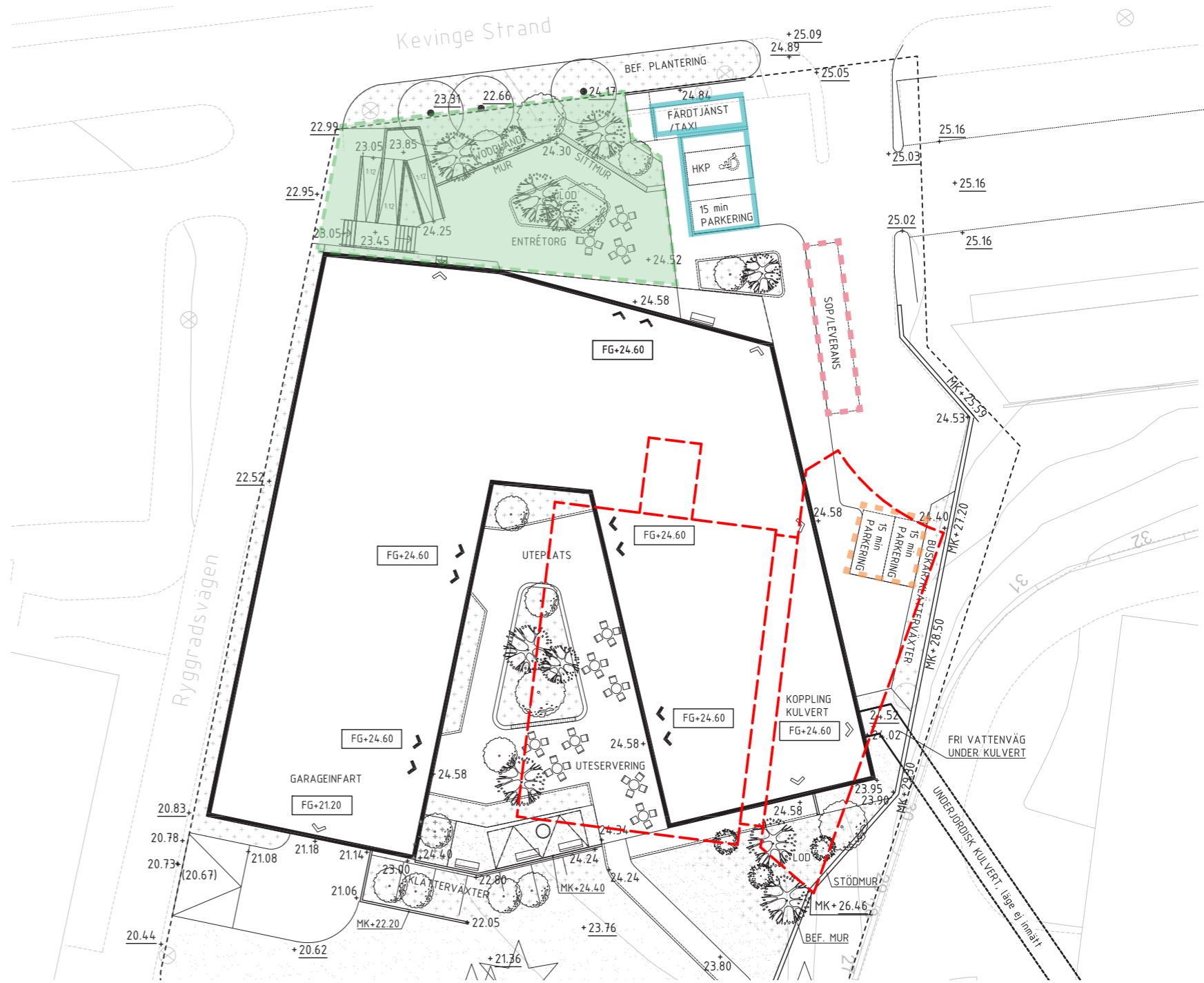
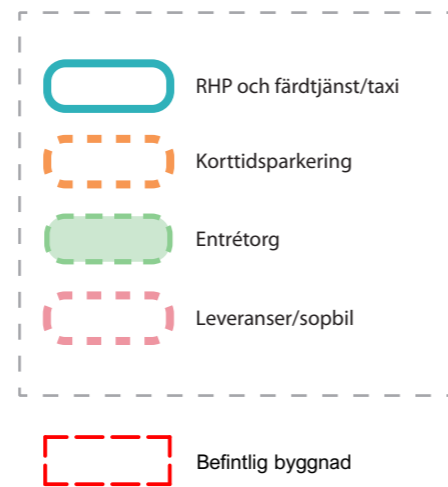

1:400 (A3)



Träd som bevaras

Bedömningen av vilka träd som går att bevara är en uppskattning baserad på trädens avstånd till byggnad samt att de står på mark där inga höjdförändringar sker.

För att de träd som står närmast byggnaden ska kunna bevaras krävs att de skyddas på lämpligt sätt under byggtiden. Om det är möjligt att bevara samtliga träd söder om byggnaden utan att skada dem vid rivning och under byggtiden är detta att föredra.

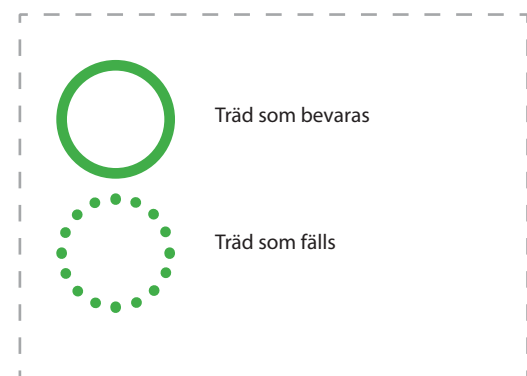



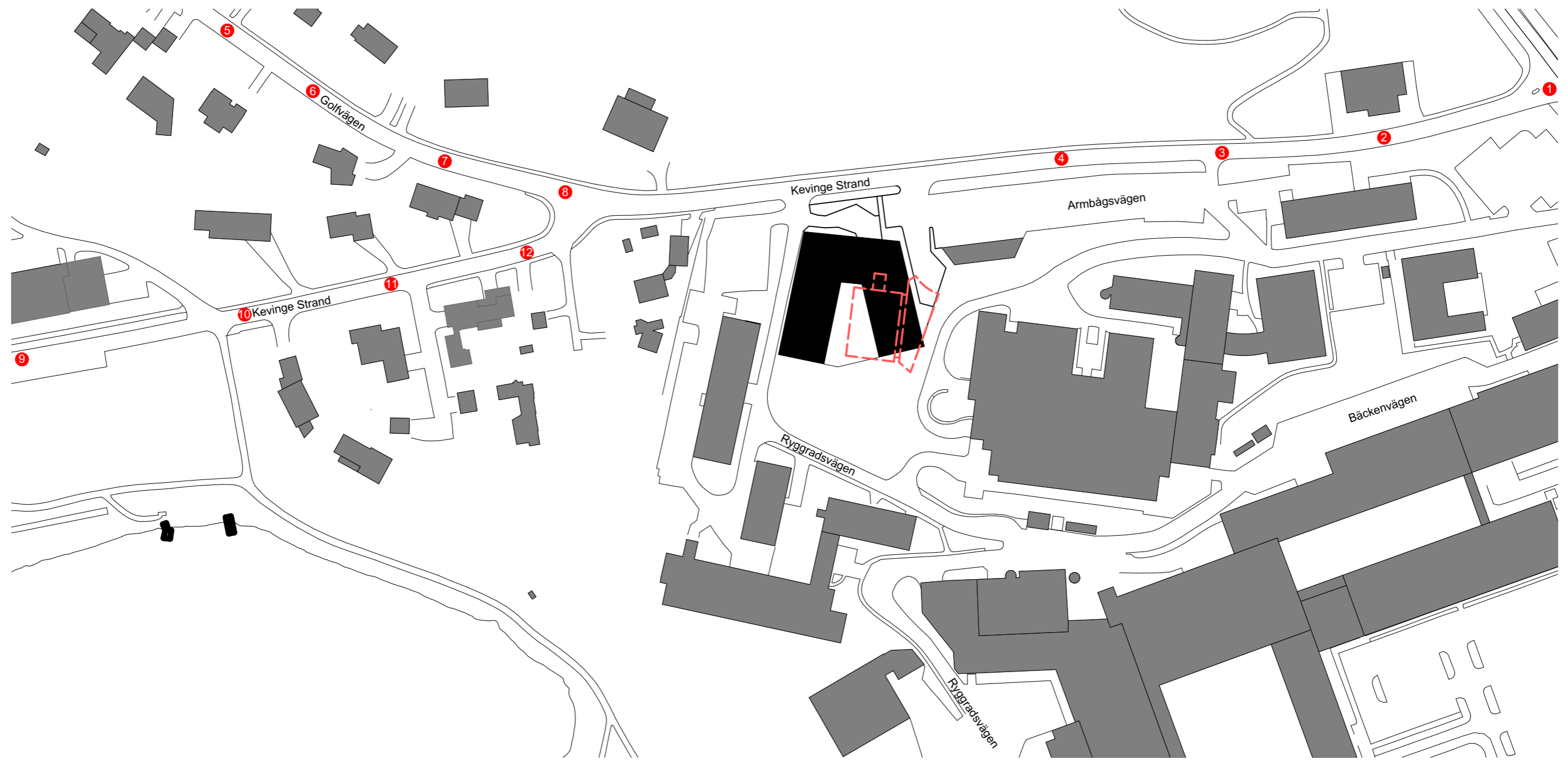



1.



2.



3.

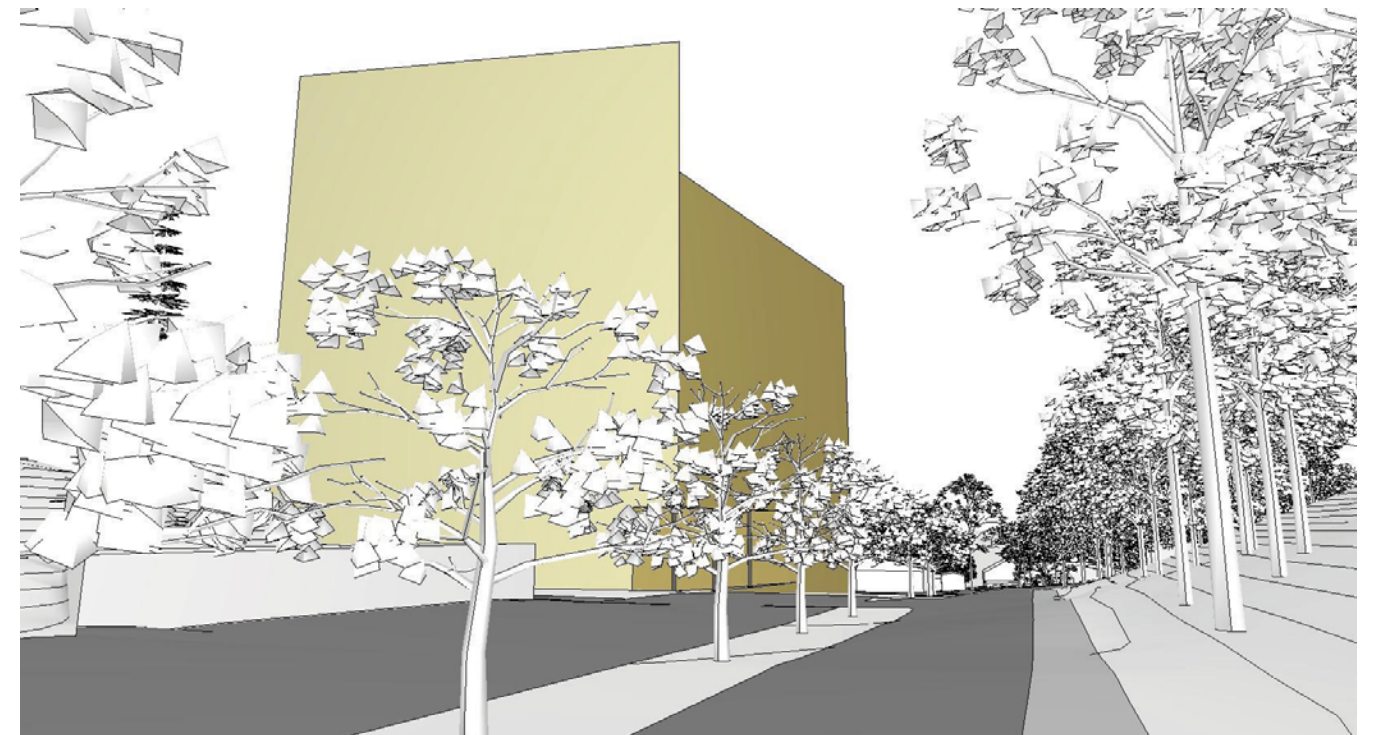

4.



5.

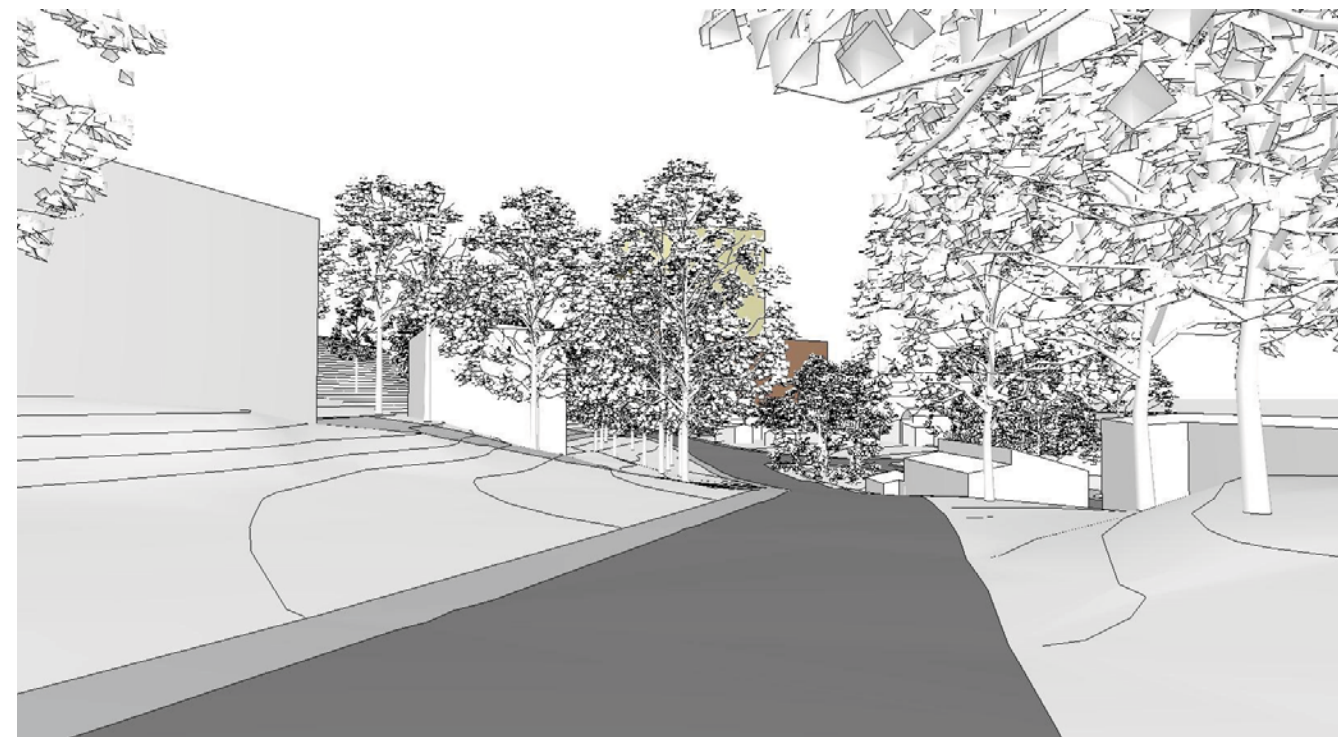

6.



7.



8.



9.

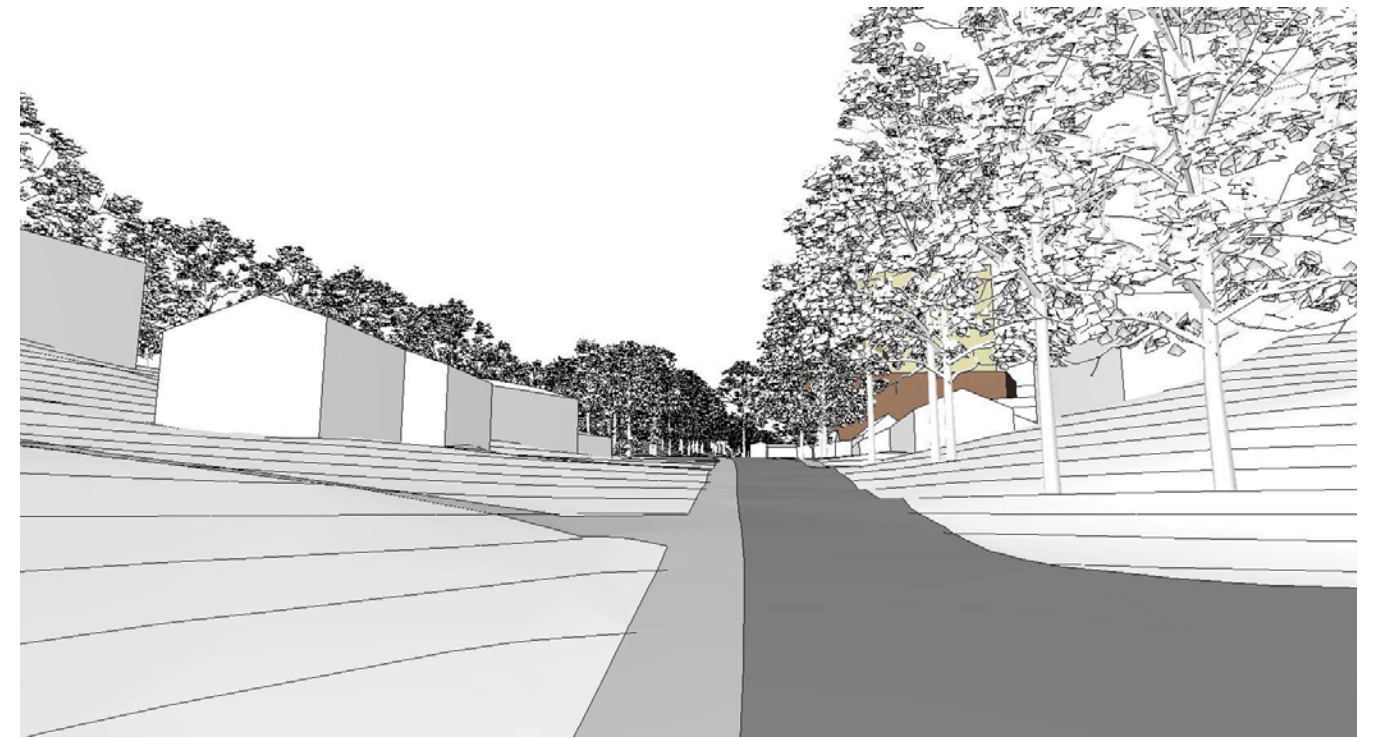

10.



11.



12.



Mars/Sep 21 kl 9 Inzoomad

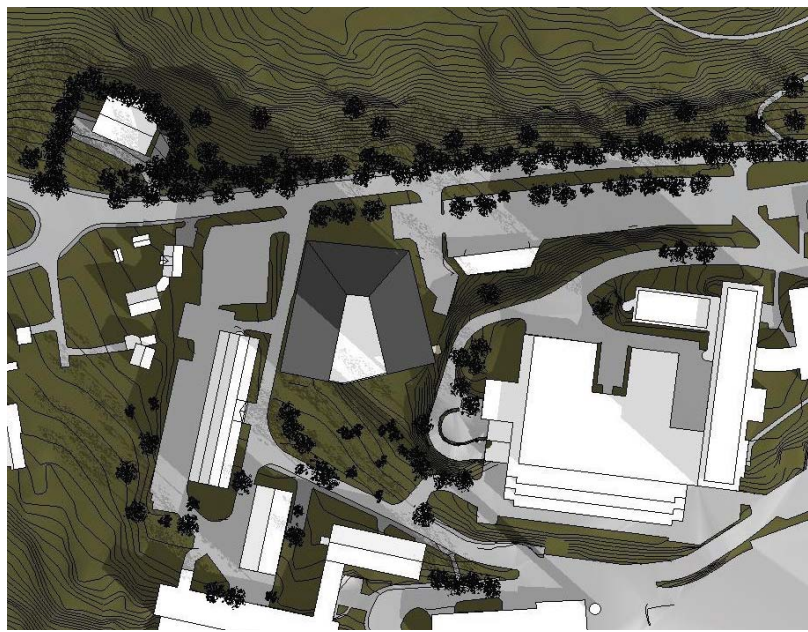

Mars/Sep 21 kl 9

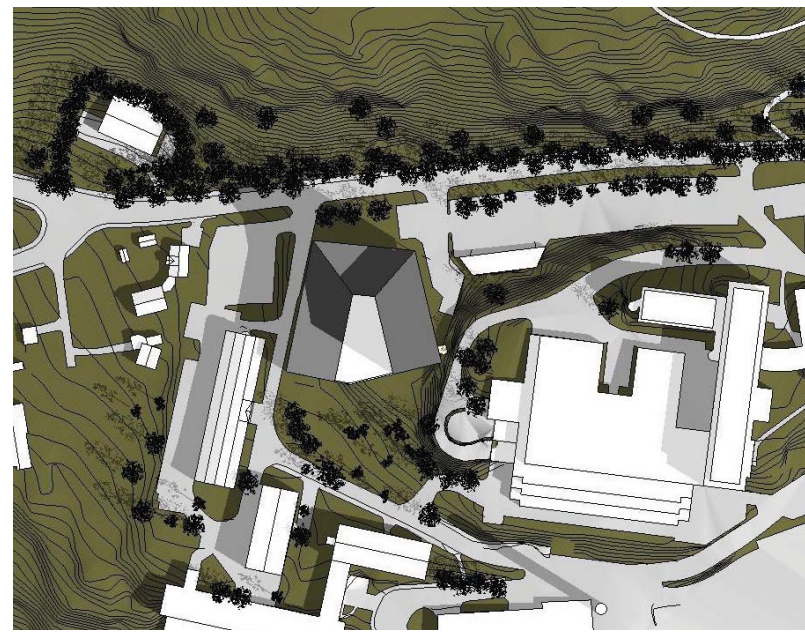

Juni 21 kl 9

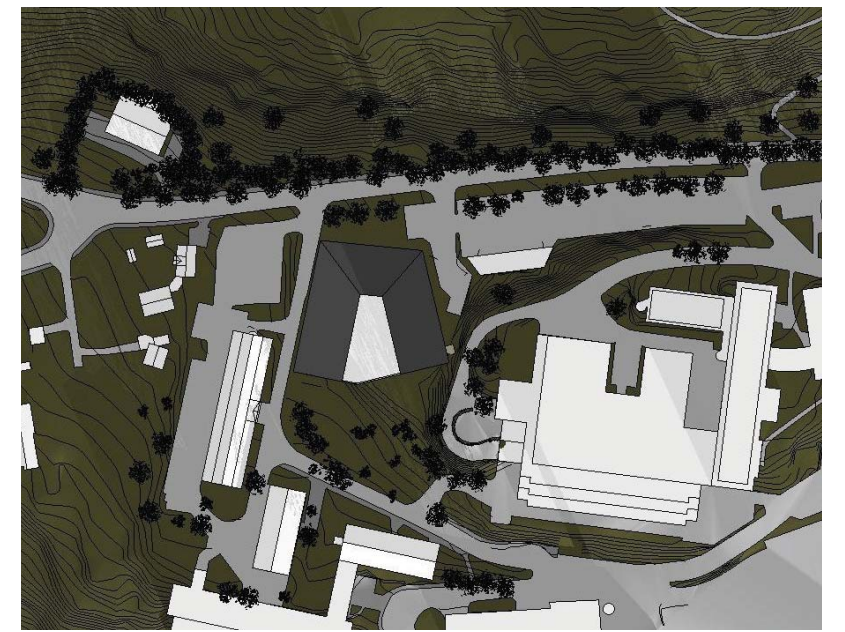

Dec 21 kl 10



Mars/Sep 21 kl 12



Juni 21 kl 12

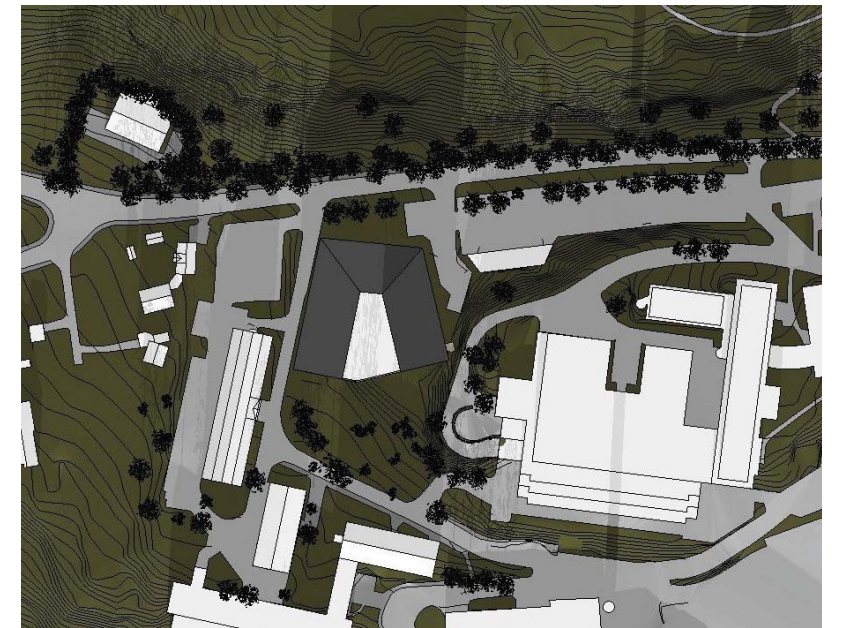

Dec 21 kl 12



Mars/Sep 21 kl 15



Juni 21 kl 15

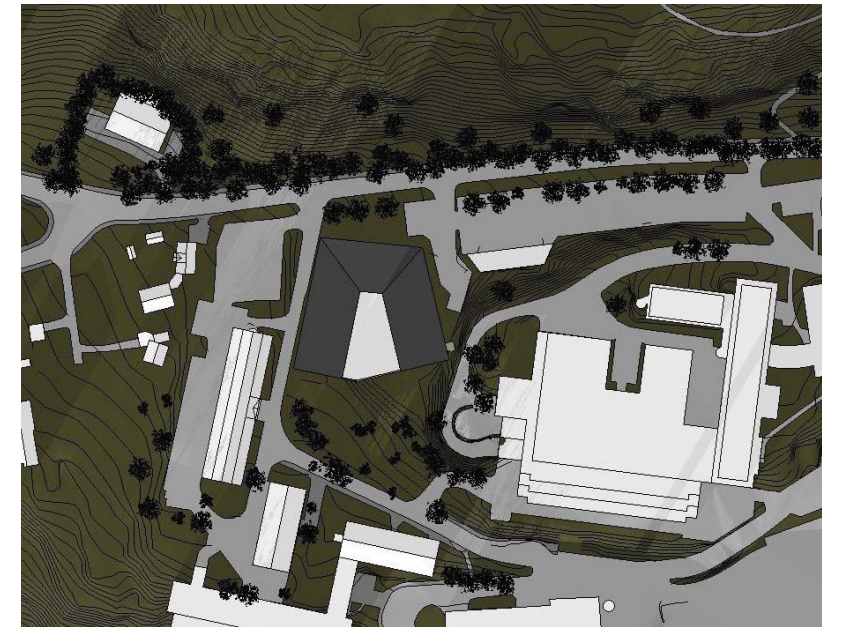

Dec 21 kl 14

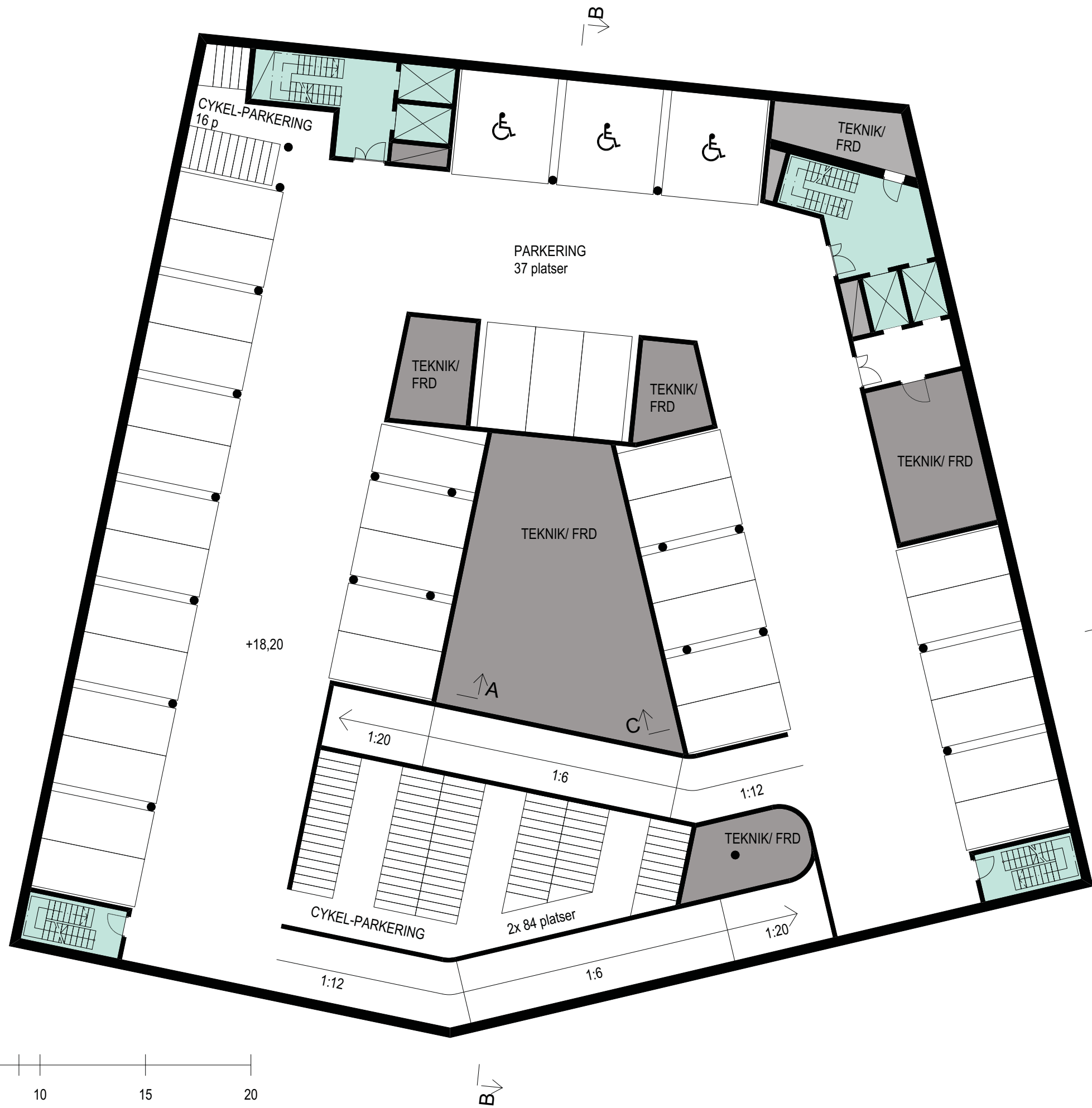

FÖRKLARINGAR

- = TEKNIK/FÖRRÅD
- = TRAPPHUS
- = LOKAL
- = RESTAURANG/KÖK
- = KONFERENSRUM
- = SAMVARO/MATPLATS/VÄNTRUM
- = AMINISTRATION/AKTIVITET
- = BOENDERUM
- = UNDERSÖKNINGSRUM
- = DAGRUM/PENTRY
- = VÅRDRUM
- = ARBETSSTATION/GRUPPRUM
- = STÖDFUNKTION
- = HOTELLRUM

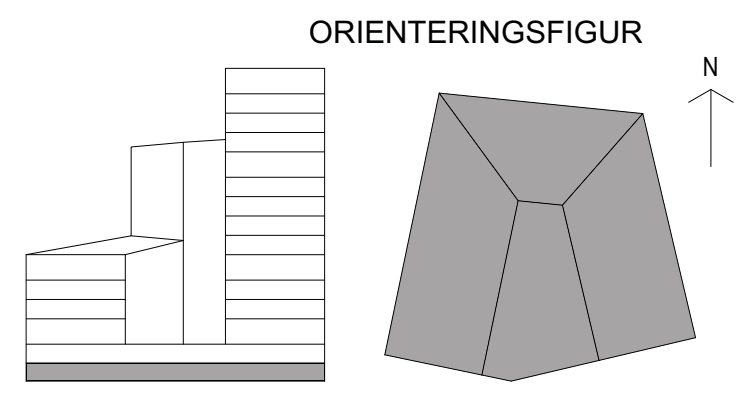
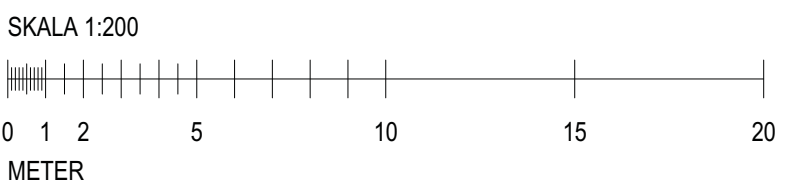

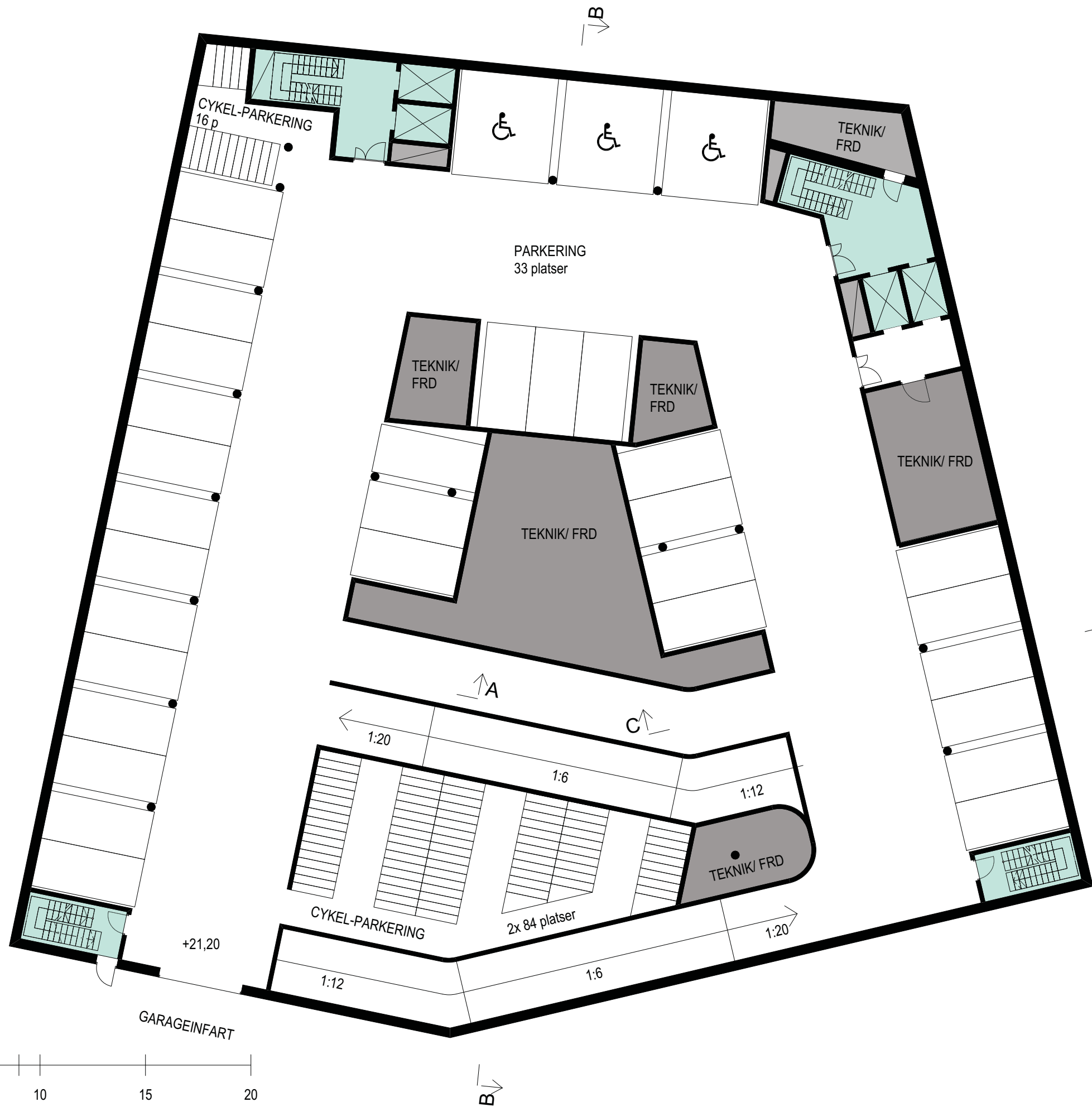

FÖRKLARINGAR

- = TEKNIK/FÖRRÅD
- = TRAPPHUS
- = LOKAL
- = RESTAURANG/KÖK
- = KONFERENSRUM
- = SAMVARO/MATPLATS/VÄNTRUM
- = AMINISTRATION/AKTIVITET
- = BOENDERUM
- = UNDERSÖKNINGSRUM
- = DAGRUM/PENTRY
- = VÅRDRUM
- = ARBETSSTATION/GRUPPRUM
- = STÖDFUNKTION
- = HOTELLRUM

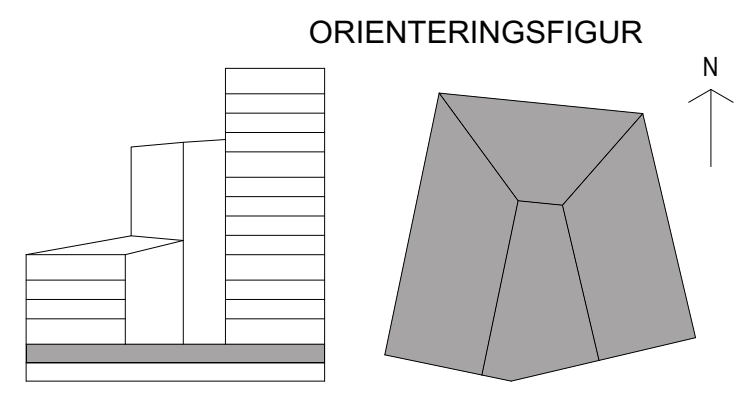
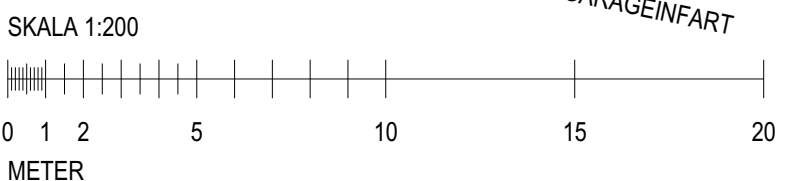



FÖRKLARINGAR

- = TEKNIK/FÖRRÅD
- = TRAPPHUS
- = LOKAL
- = RESTAURANG/KÖK
- = KONFERENSRUM
- = SAMVARO/MATPLATS/VÄNTRUM
- = AMINISTRATION/AKTIVITET
- = BOENDERUM
- = UNDERSÖKNINGSRUM
- = DAGRUM/PENTRY
- = VÅRDRUM
- = ARBETSSTATION/GRUPPRUM
- = STÖDFUNKTION
- = HOTELLRUM

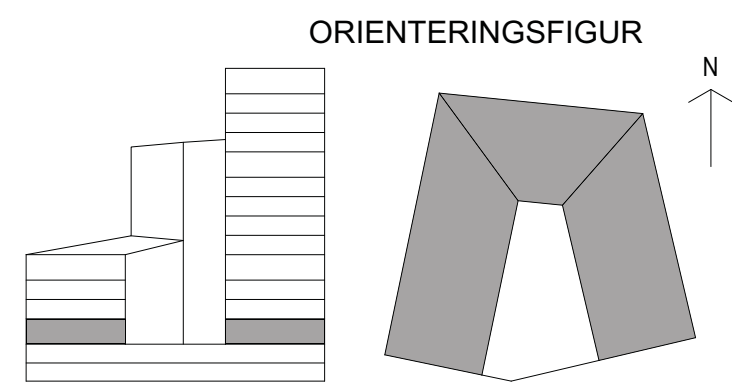
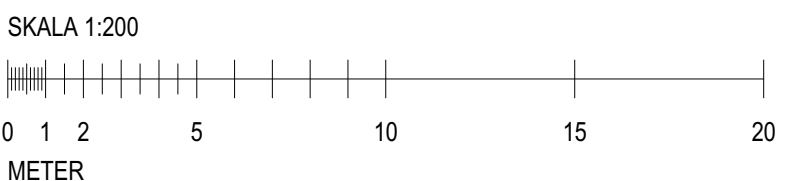

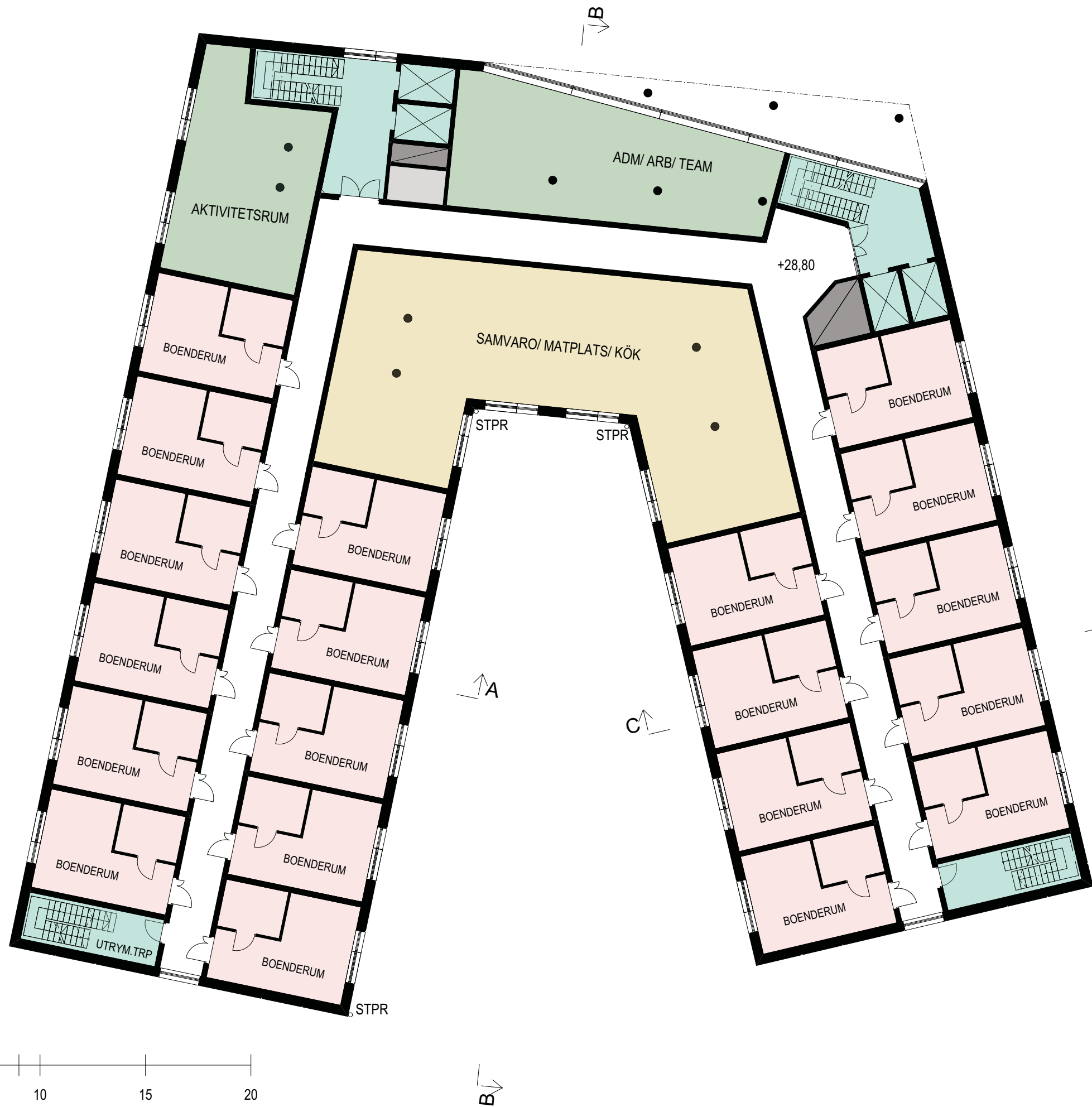

FÖRKLARINGAR

- = TEKNIK/FÖRRÅD
- = TRAPPHUS
- = LOKAL
- = RESTAURANG/KÖK
- = KONFERENSRUM
- = SAMVARO/MATPLATS/VÄNTRUM
- = AMINISTRATION/AKTIVITET
- = BOENDERUM
- = UNDERSÖKNINGSNUM
- = DAGNUM/PENTRY
- = VÅRDRUM
- = ARBETSSTATION/GRUPPRUM
- = STÖDFUNKTION
- = HOTELLNUM

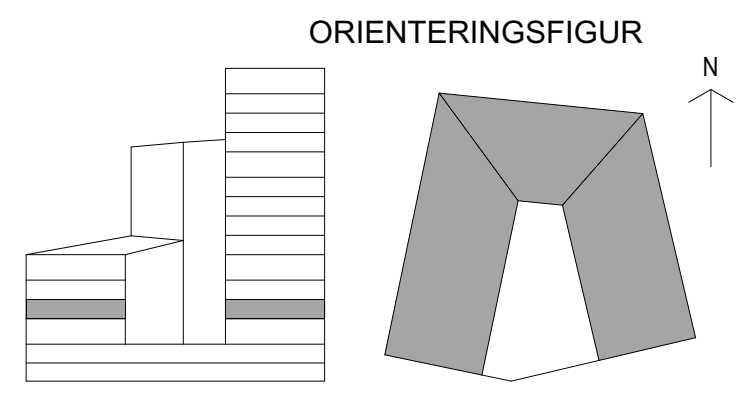
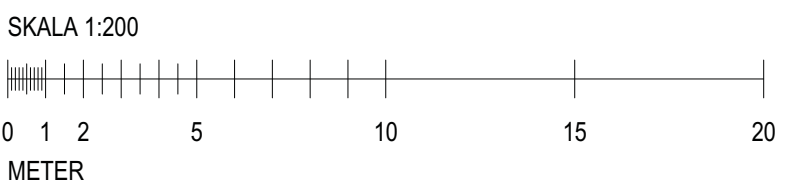

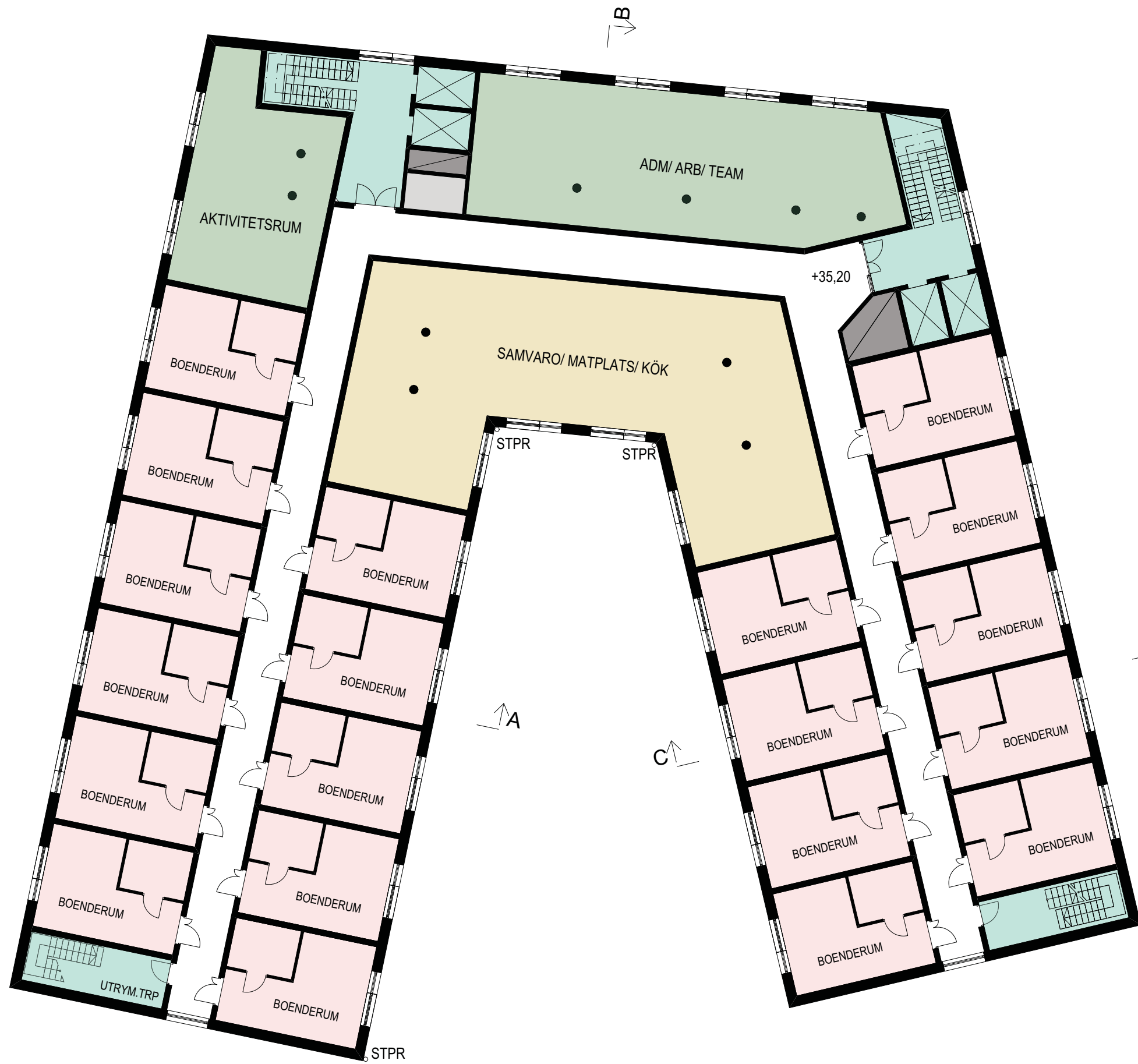

FÖRKLARINGAR

- = TEKNIK/FÖRRÅD
- = TRAPPHUS
- = LOKAL
- = RESTAURANG/KÖK
- = KONFERENSRUM
- = SAMVARO/MATPLATS/VÄNTRUM
- = AMINISTRATION/AKTIVITET
- = BOENDERUM
- = UNDERSÖKNINGSRUM
- = DAGRUM/PENTRY
- = VÅRDRUM
- = ARBETSSTATION/GRUPPRUM
- = STÖDFUNKTION
- = HOTELLRUM

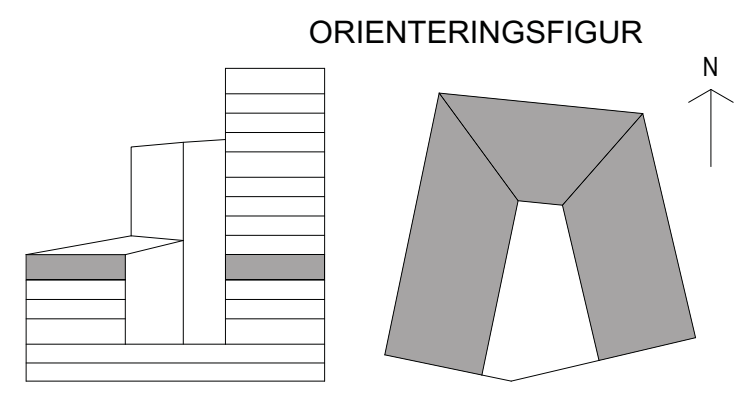
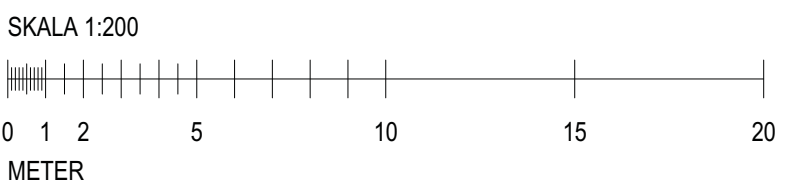



FÖRKLARINGAR

- = TEKNIK/FÖRRÅD
- = TRAPPHUS
- = LOKAL
- = RESTAURANG/KÖK
- = KONFERENSRUM
- = SAMVARO/MATPLATS/VÄNTRUM
- = AMINISTRATION/AKTIVITET
- = BOENDERUM
- = UNDERSÖKNINGSRUM
- = DAGRUM/PENTRY
- = VÅRDRUM
- = ARBETSSTATION/GRUPPRUM
- = STÖDFUNKTION
- = HOTELLRUM

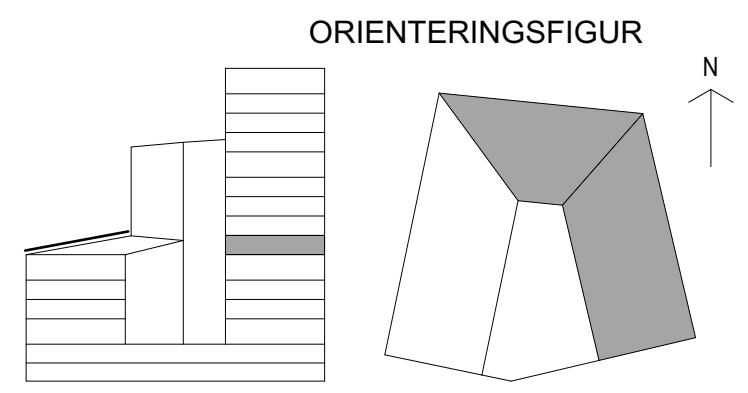
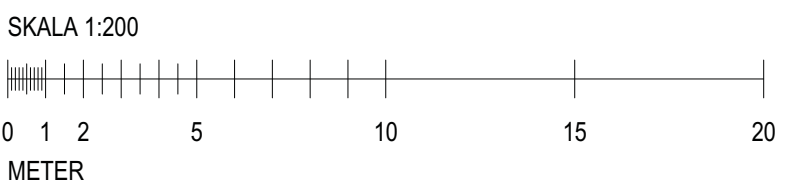



FÖRKLARINGAR

- = TEKNIK/FÖRRÅD
- = TRAPPHUS
- = LOKAL
- = RESTAURANG/KÖK
- = KONFERENSRUM
- = SAMVARO/MATPLATS/VÄNTRUM
- = AMINISTRATION/AKTIVITET
- = BOENDERUM
- = UNDERSÖKNINGSRUM
- = DAGRUM/PENTRY
- = VÅRDRUM
- = ARBETSSTATION/GRUPPRUM
- = STÖDFUNKTION
- = HOTELLRUM

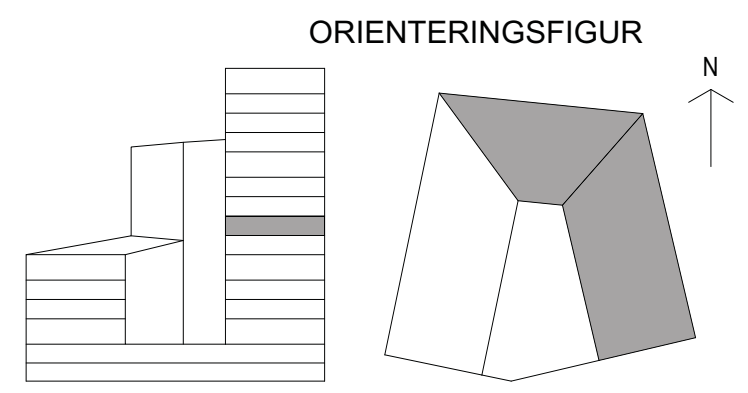
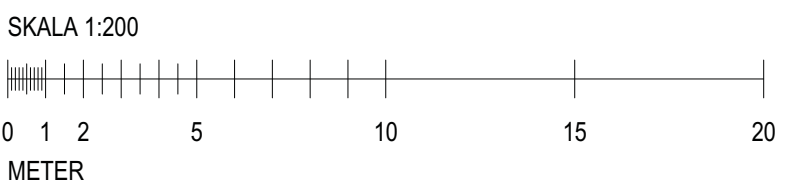



FÖRKLARINGAR

- = TEKNIK/FÖRRÅD
- = TRAPPHUS
- = LOKAL
- = RESTAURANG/KÖK
- = KONFERENSRUM
- = SAMVARO/MATPLATS/VÄNTRUM
- = AMINISTRATION/AKTIVITET
- = BOENDERUM
- = UNDERSÖKNINGSRUM
- = DAGRUM/PENTRY
- = VÅRDRUM
- = ARBETSSTATION/GRUPPRUM
- = STÖDFUNKTION
- = HOTELLRUM

SKALA 1:200

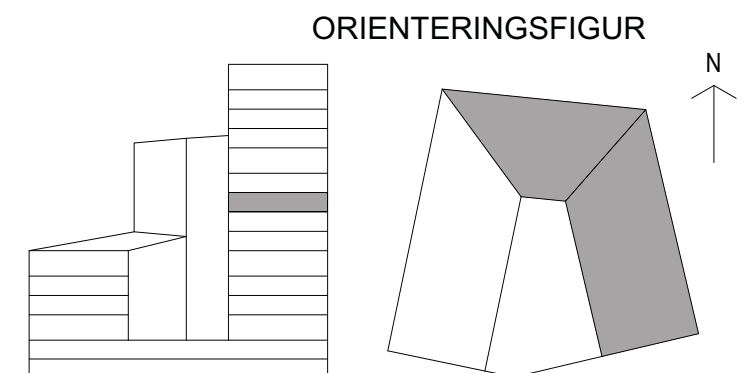
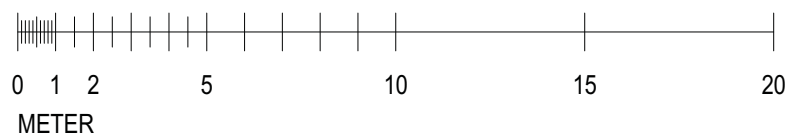

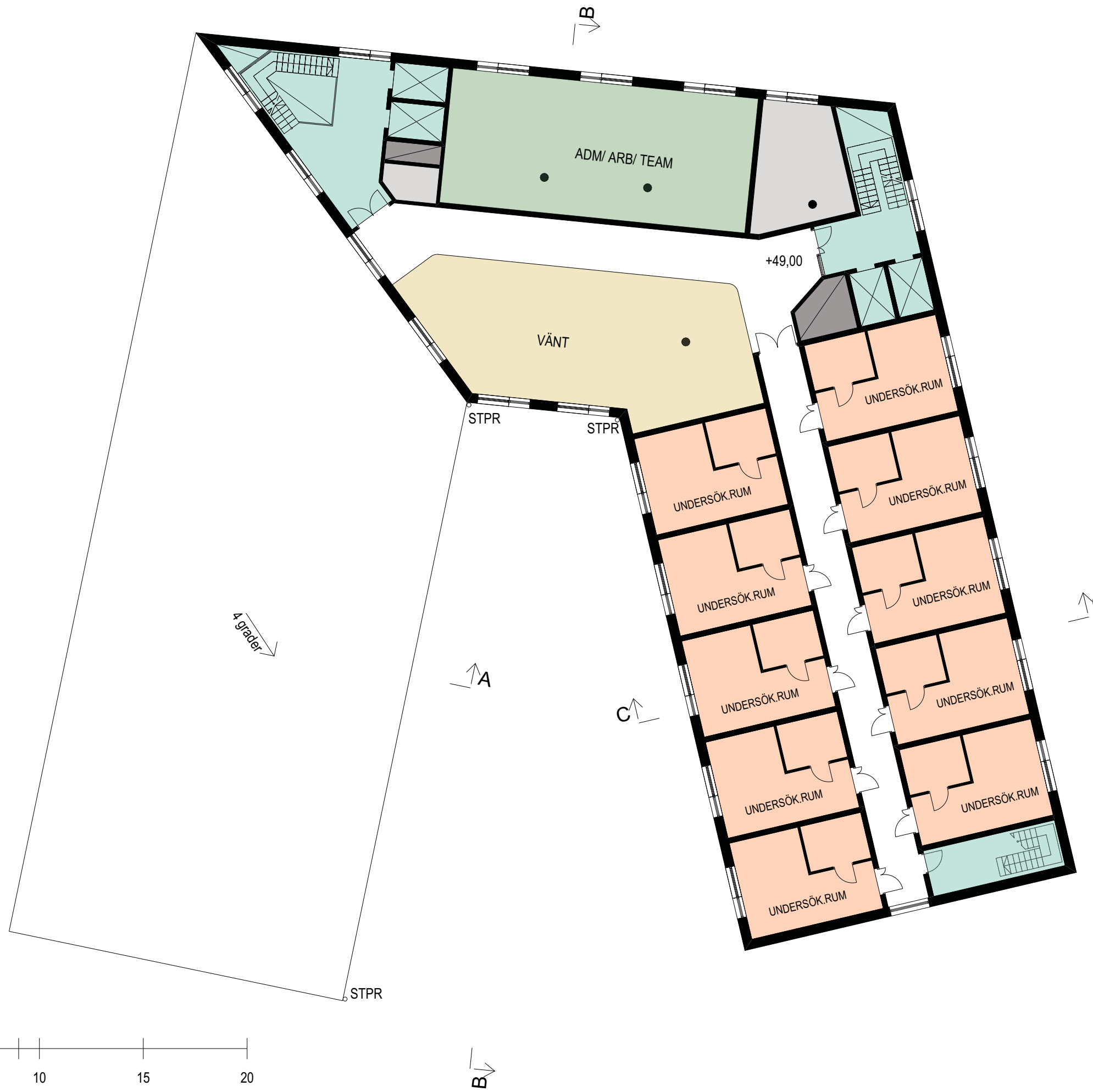

FÖRKLARINGAR

- = TEKNIK/FÖRRÅD
- = TRAPPHUS
- = LOKAL
- = RESTAURANG/KÖK
- = KONFERENSRUM
- = SAMVARO/MATPLATS/VÄNTRUM
- = AMINISTRATION/AKTIVITET
- = BOENDERUM
- = UNDERSÖKNINGSRUM
- = DAGRUM/PENTRY
- = VÅRDRUM
- = ARBETSSTATION/GRUPPRUM
- = STÖDFUNKTION
- = HOTELLRUM

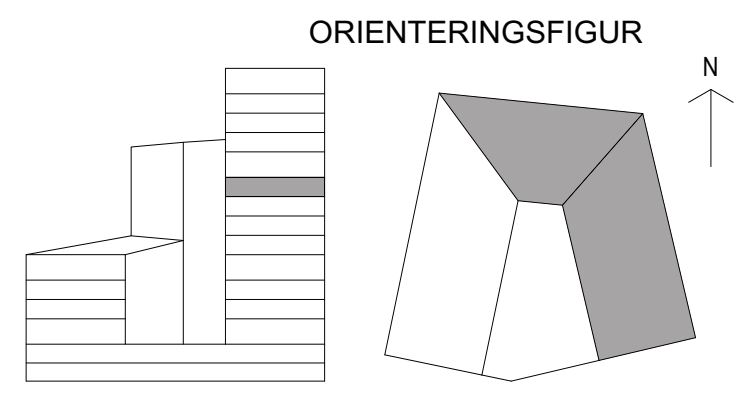
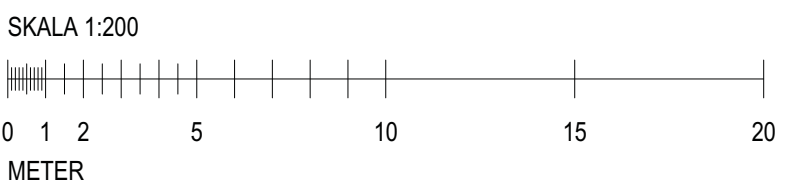



FÖRKLARINGAR

- = TEKNIK/FÖRRÅD
- = TRAPPHUS
- = LOKAL
- = RESTAURANG/KÖK
- = KONFERENSRUM
- = SAMVARO/MATPLATS/VÄNTRUM
- = AMINISTRATION/AKTIVITET
- = BOENDERUM
- = UNDERSÖKNINGSRUM
- = DAGRUM/PENTRY
- = VÅRDRUM
- = ARBETSSTATION/GRUPPRUM
- = STÖDFUNKTION
- = HOTELLRUM

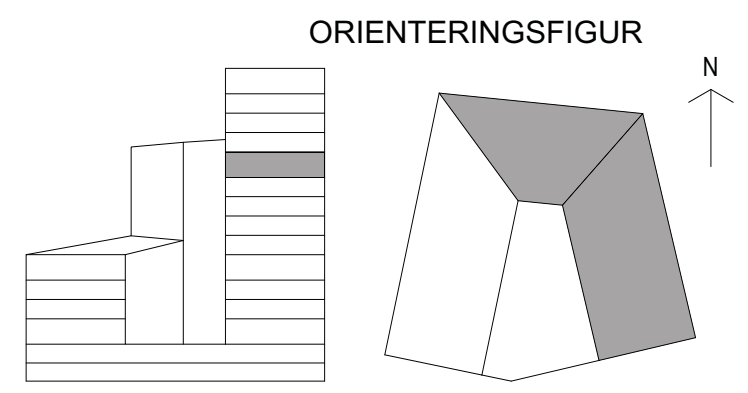
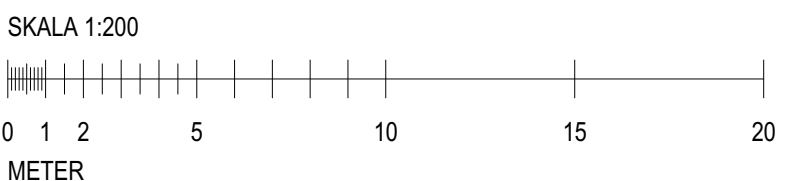

FÖRKLARINGAR

- = TEKNIK/FÖRRÅD
- = TRAPPHUS
- = LOKAL
- = RESTAURANG/KÖK
- = KONFERENSRUM
- = SAMVARO/MATPLATS/VÄNTRUM
- = AMINISTRATION/AKTIVITET
- = BOENDERUM
- = UNDERSÖKNINGSRUM
- = DAGRUM/PENTRY
- = VÅRDRUM
- = ARBETSSTATION/GRUPPRUM
- = STÖDFUNKTION
- = HOTELLRUM

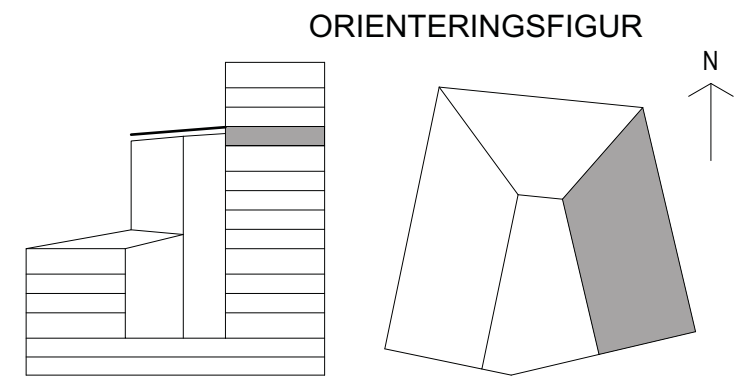
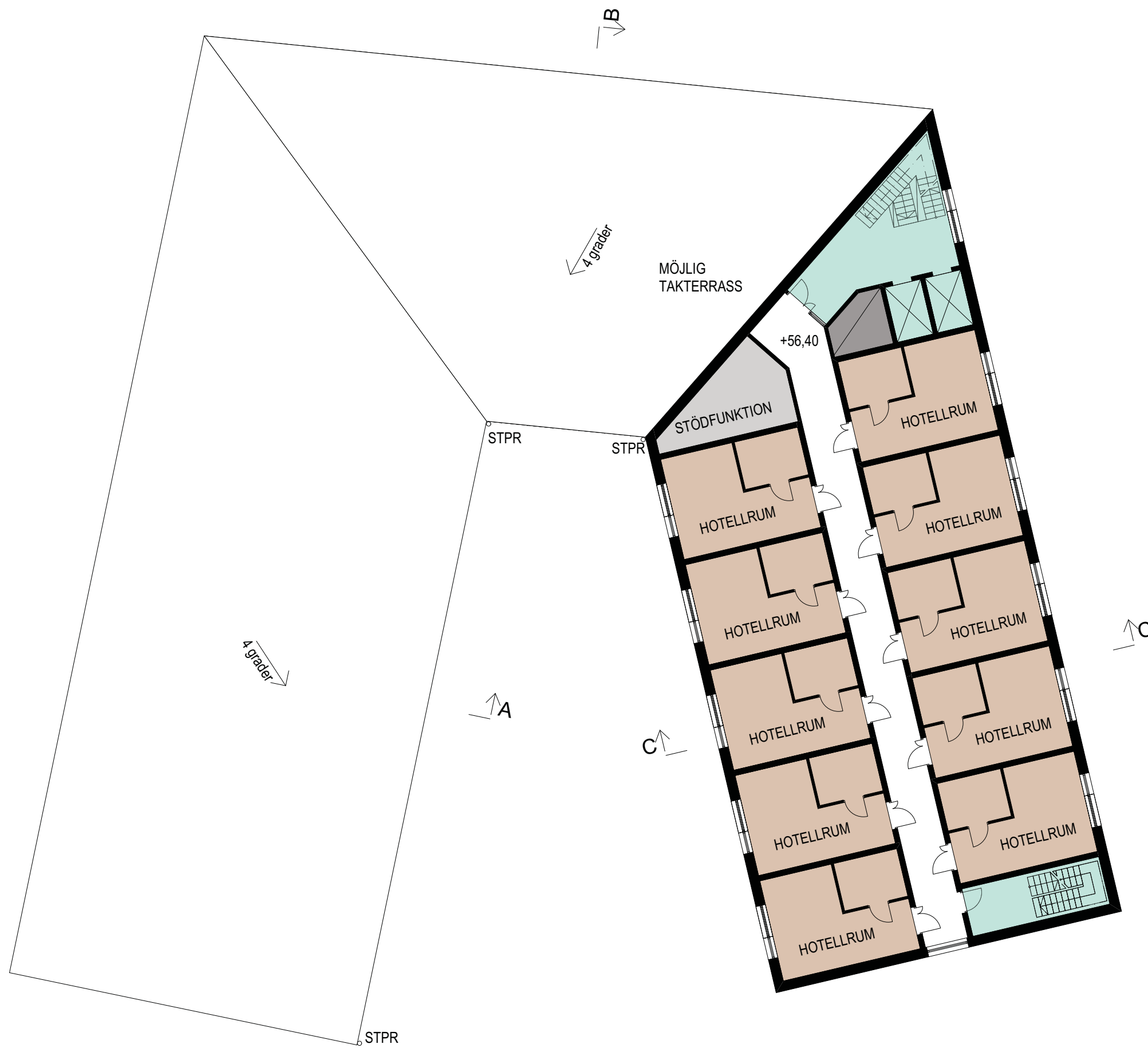

SKALA 1:200

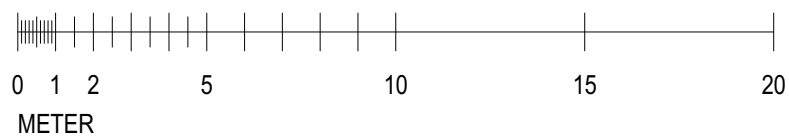

FÖRKLARINGAR

- = TEKNIK/FÖRRÅD
- = TRAPPHUS
- = LOKAL
- = RESTAURANG/KÖK
- = KONFERENSRUM
- = SAMVARO/MATPLATS/VÄNTRUM
- = AMINISTRATION/AKTIVITET
- = BOENDERUM
- = UNDERSÖKNINGSRUM
- = DAGRUM/PENTRY
- = VÅRDRUM
- = ARBETSSTATION/GRUPPRUM
- = STÖDFUNKTION
- = HOTELLRUM

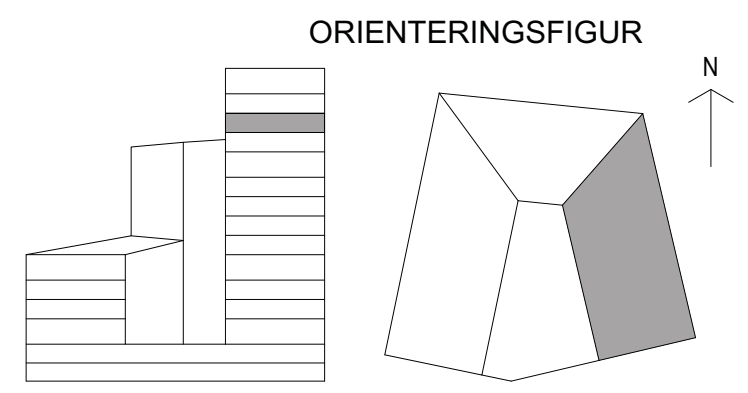
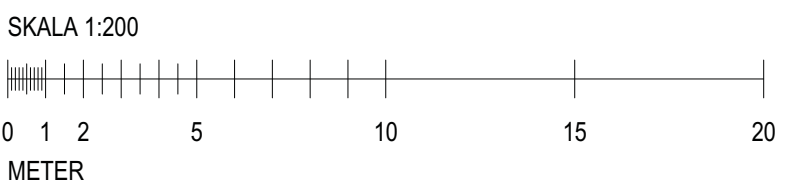
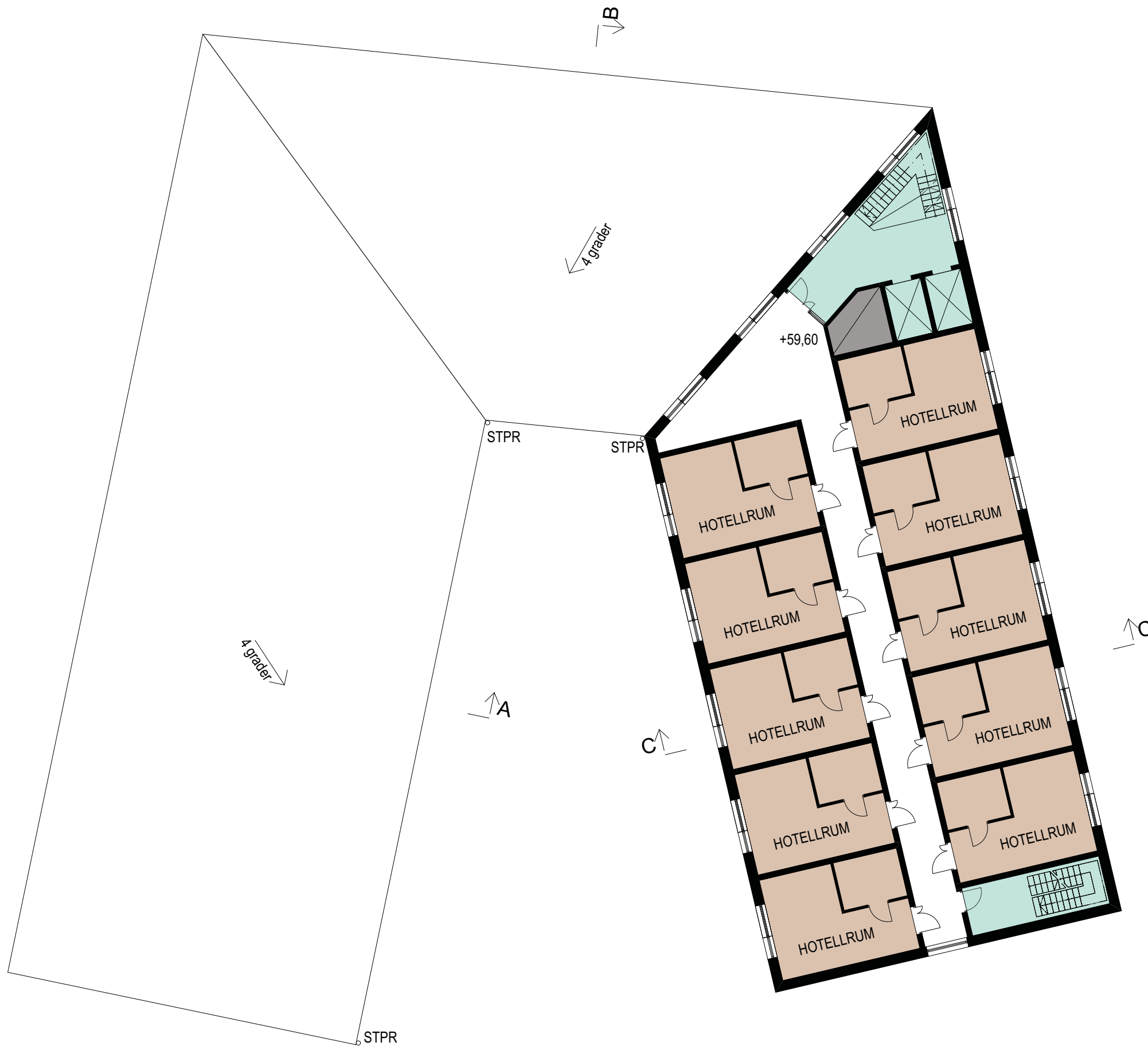

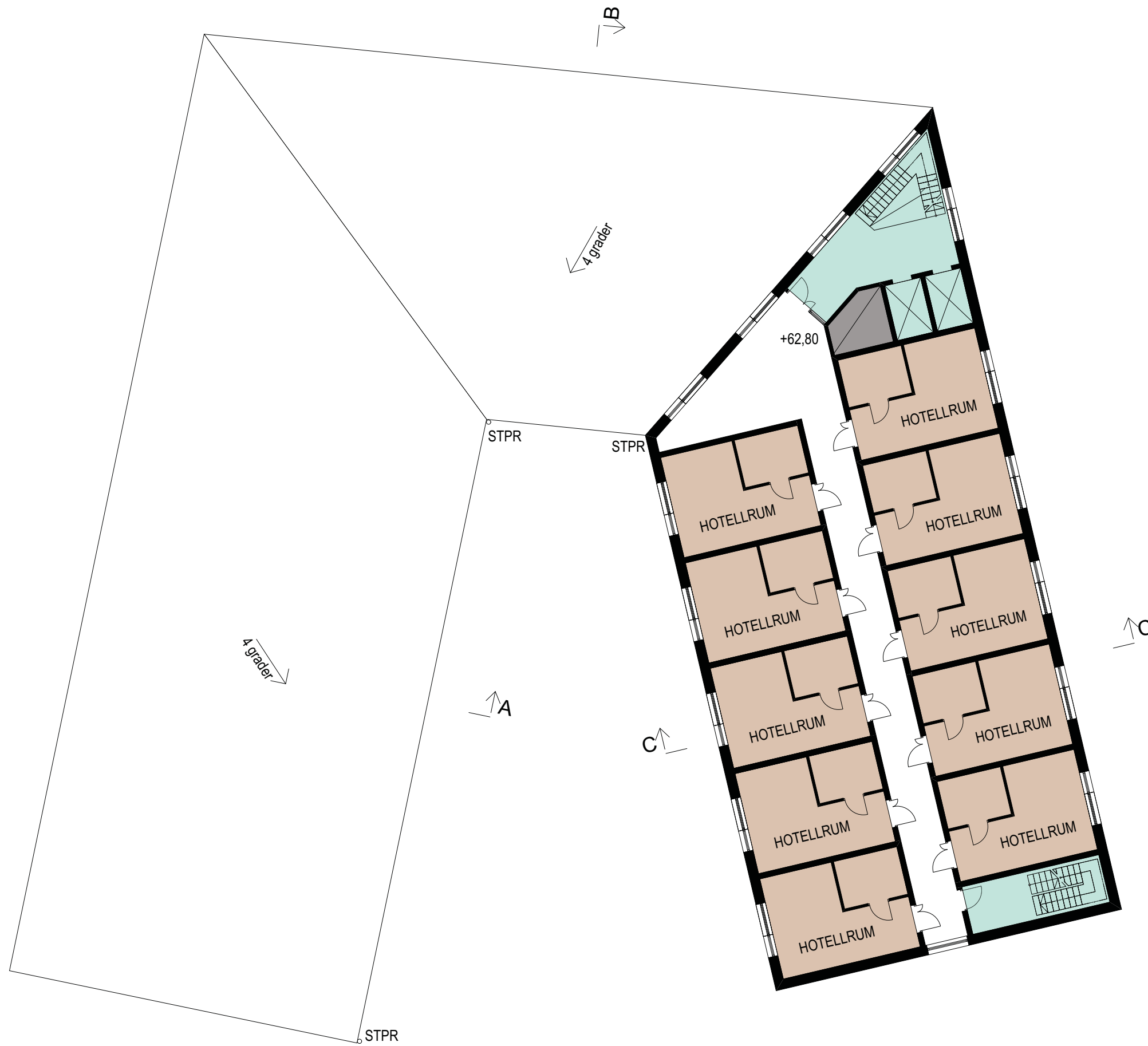

FÖRKLARINGAR

- = TEKNIK/FÖRRÅD
- = TRAPPHUS
- = LOKAL
- = RESTAURANG/KÖK
- = KONFERENSRUM
- = SAMVARO/MATPLATS/VÄNTRUM
- = AMINISTRATION/AKTIVITET
- = BOENDERUM
- = UNDERSÖKNINGSRUM
- = DAGRUM/PENTRY
- = VÅRDRUM
- = ARBETSSTATION/GRUPPRUM
- = STÖDFUNKTION
- = HOTELLRUM

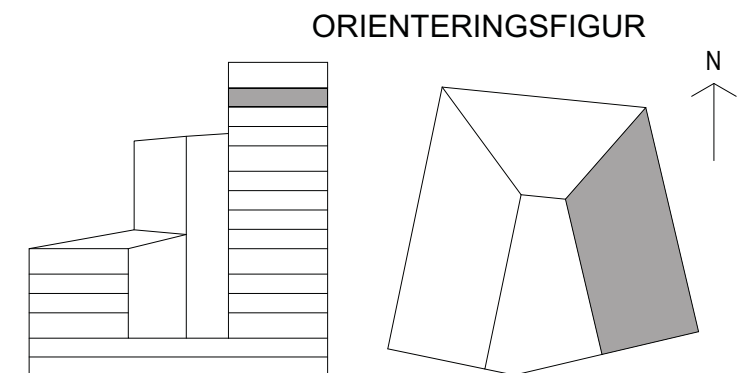
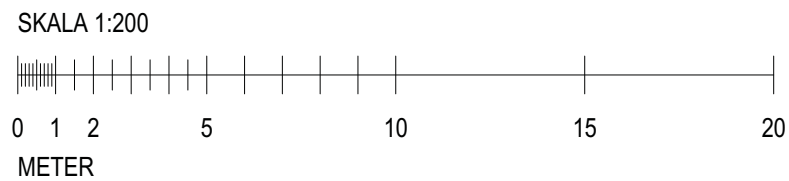

FÖRKLARINGAR

- = TEKNIK/FÖRRÅD
- = TRAPPHUS
- = LOKAL
- = RESTAURANG/KÖK
- = KONFERENSRUM
- = SAMVARO/MATPLATS/VÄNTRUM
- = AMINISTRATION/AKTIVITET
- = BOENDERUM
- = UNDERSÖKNINGSRUM
- = DAGRUM/PENTRY
- = VÅRDRUM
- = ARBETSSTATION/GRUPPRUM
- = STÖDFUNKTION
- = HOTELLRUM

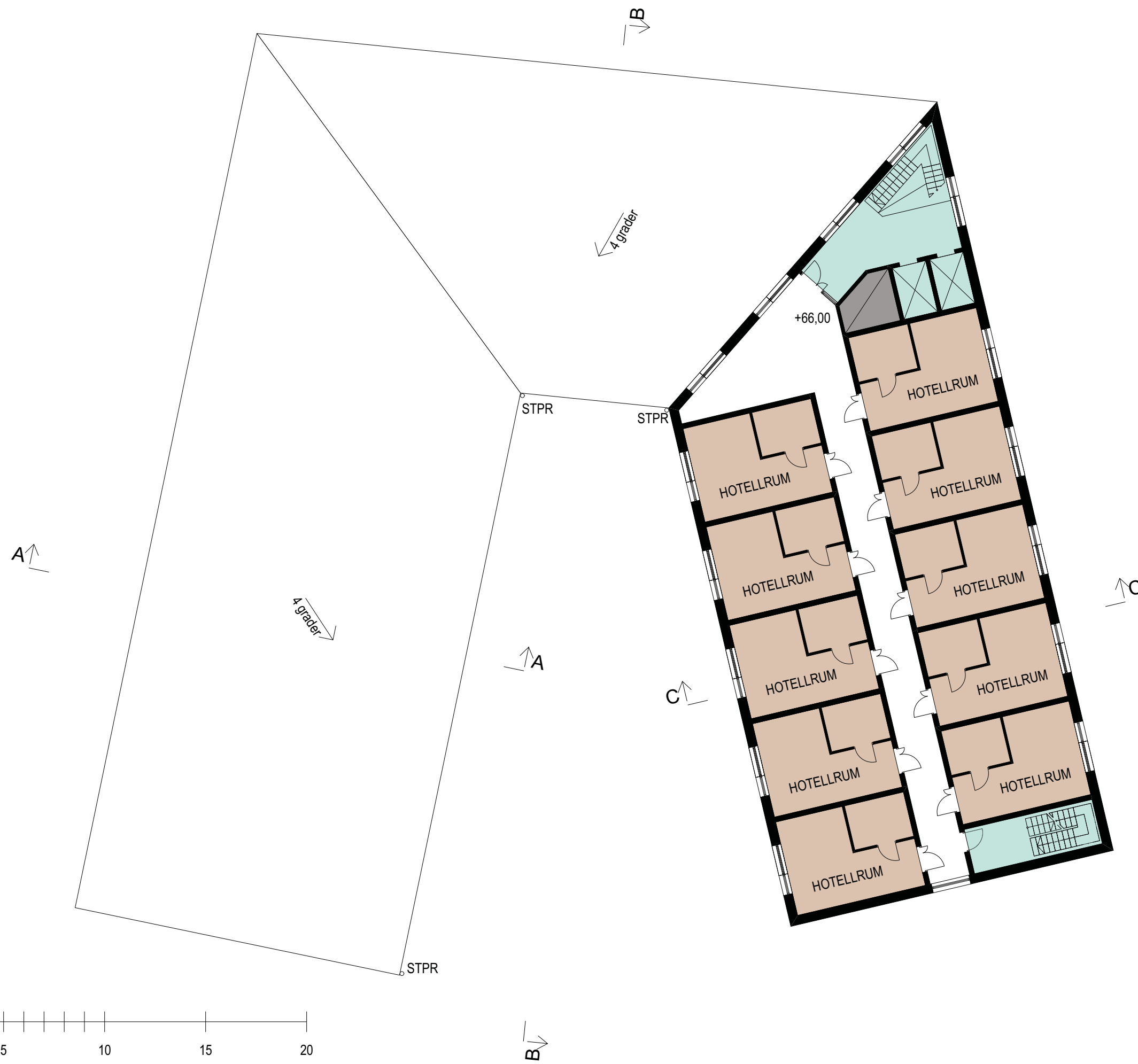

SKALA 1:200

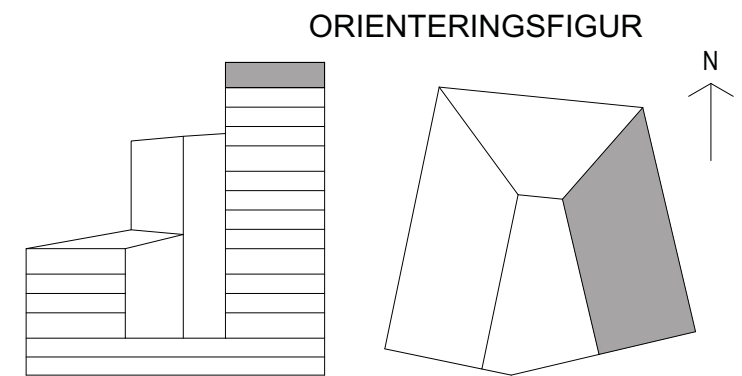

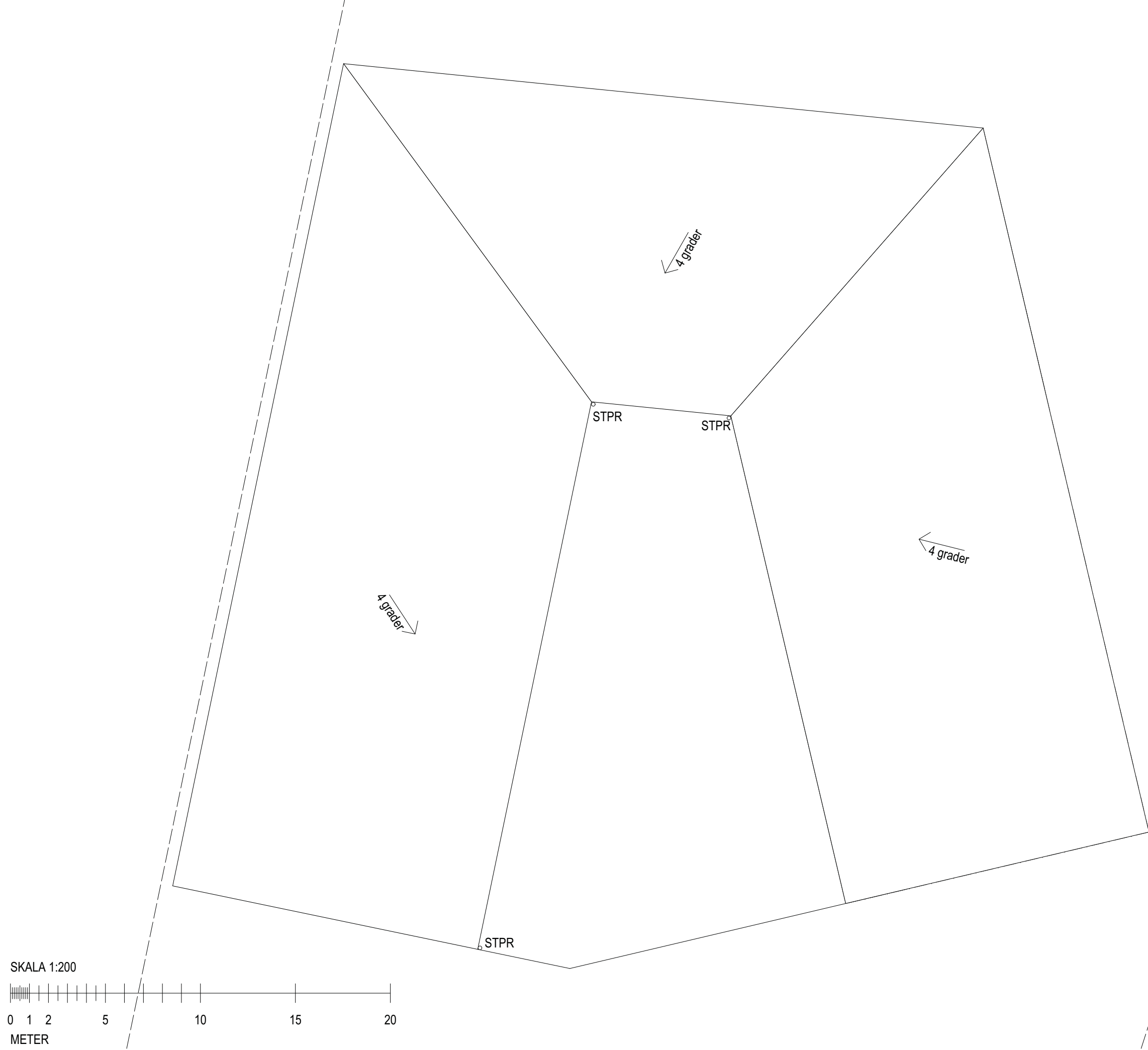

FÖRKLARINGAR

- = TEKNIK/FÖRRÅD
- = TRAPPHUS
- = LOKAL
- = RESTAURANG/KÖK
- = KONFERENSRUM
- = SAMVARO/MATPLATS/VÄNTRUM
- = AMINISTRATION/AKTIVITET
- = BOENDERUM
- = UNDERSÖKNINGSRUM
- = DAGRUM/PENTRY
- = VÅRDRUM
- = ARBETSSTATION/GRUPPRUM
- = STÖDFUNKTION
- = HOTELLRUM

SKALA 1:200

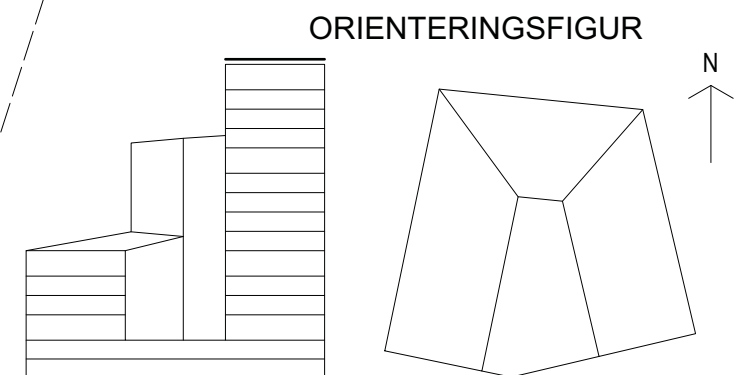
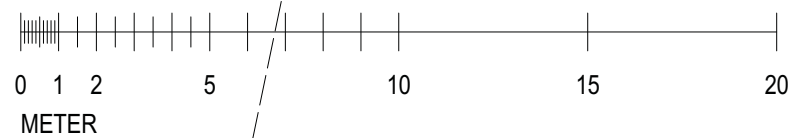

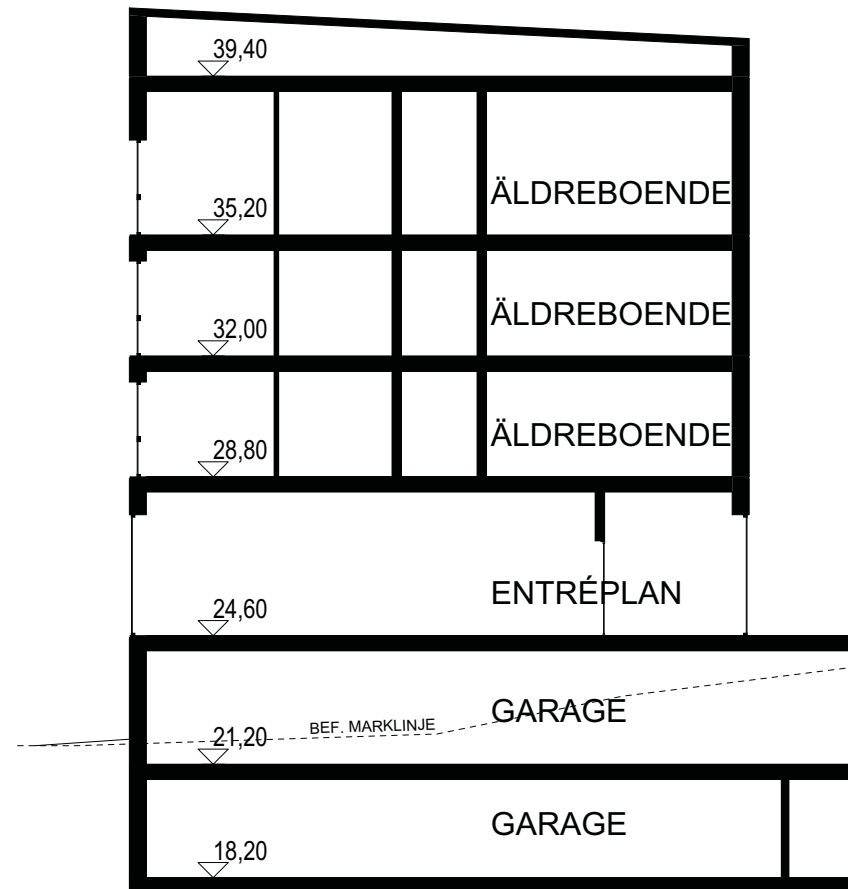

Sektion A-A

SKALA 1:200

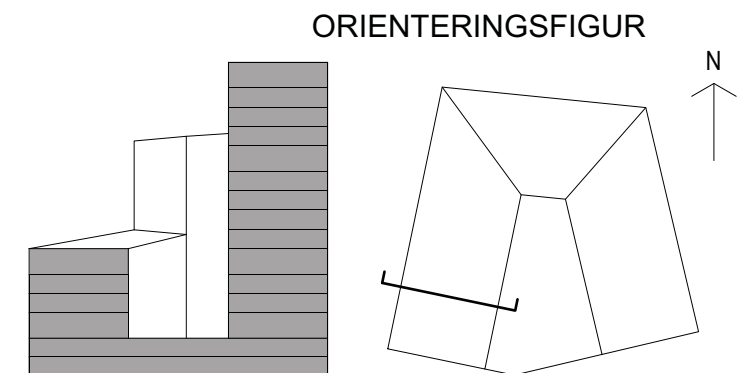
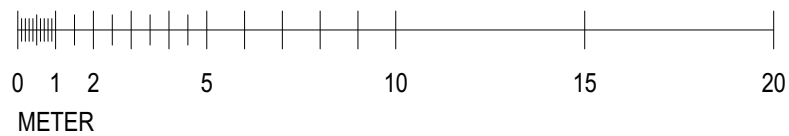

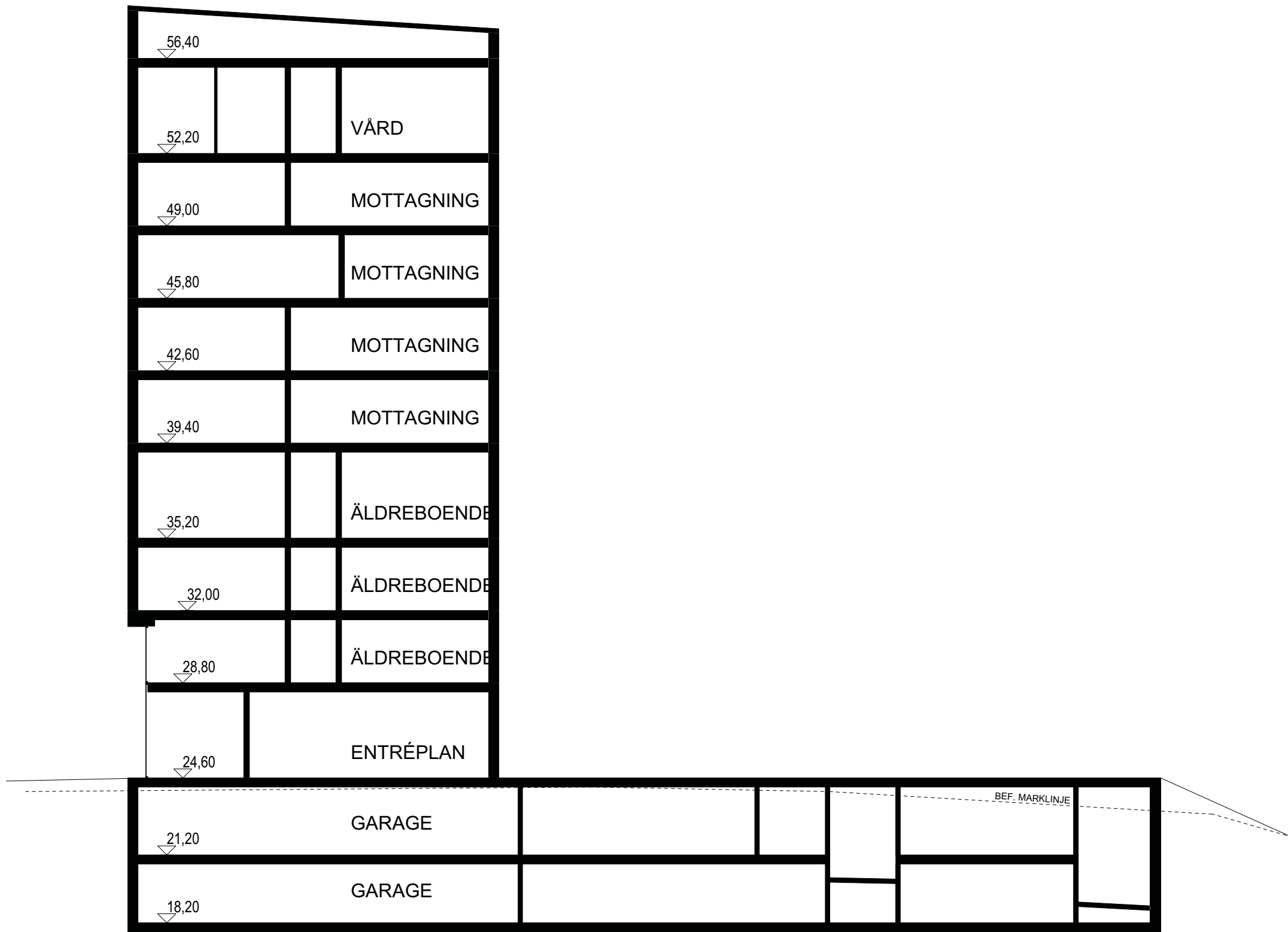

Sektion B-B

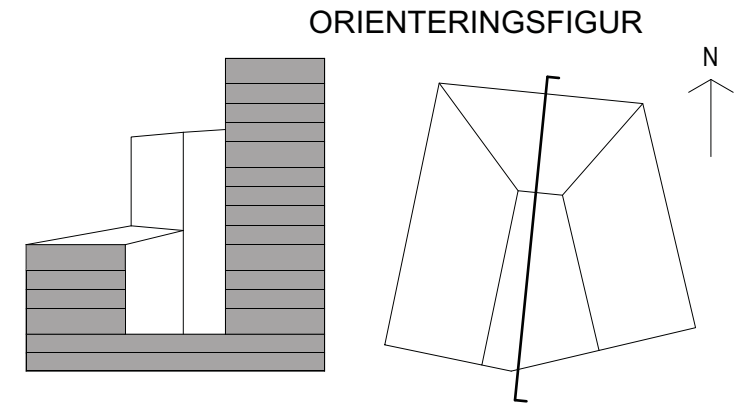
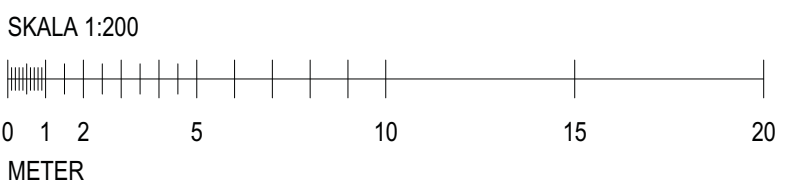

SKALA 1:200

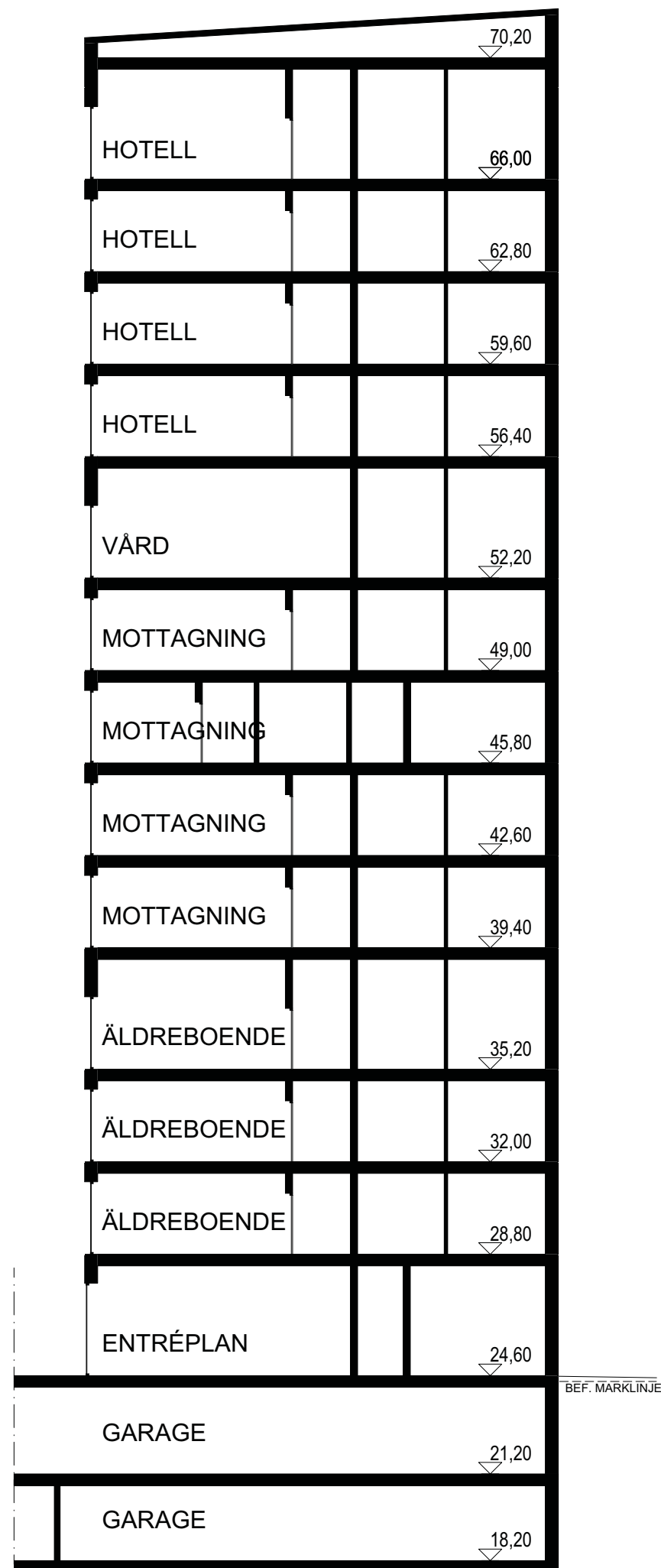
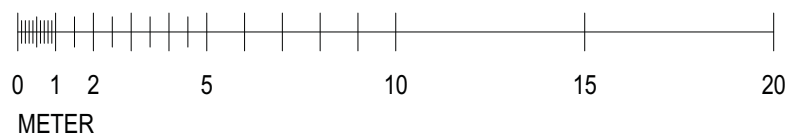

ORIENTERINGSFIGUR

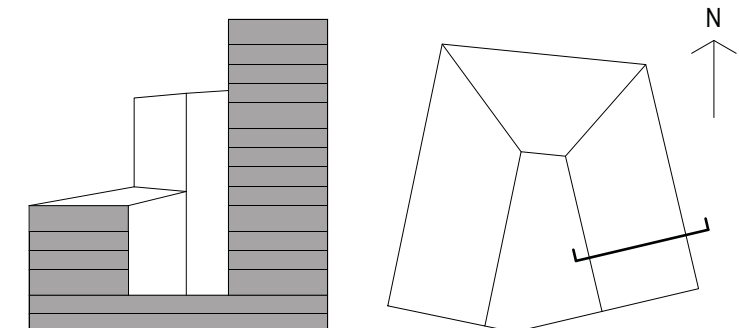



FASAD MOT NORR

SKALA 1:200

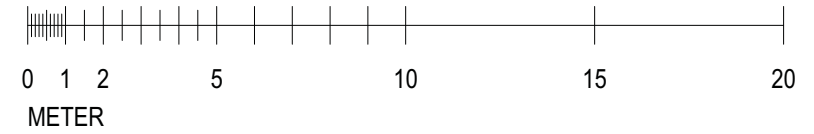

ORIENTERINGSFIGUR

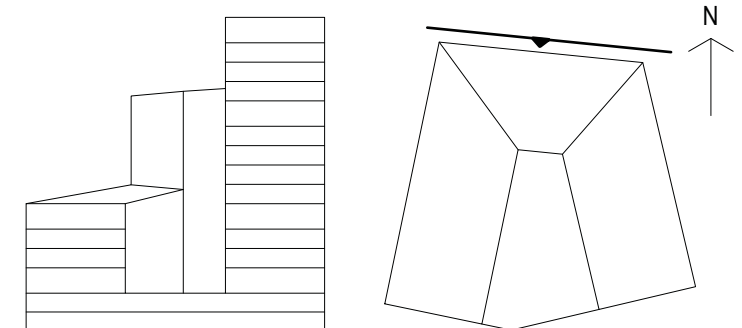



FASAD MOT ÖSTER

SKALA 1:200

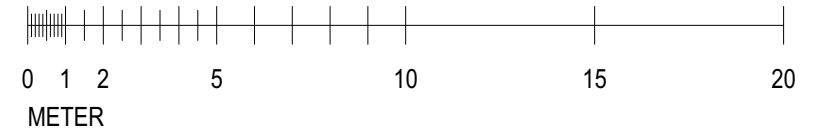

ORIENTERINGSFIGUR

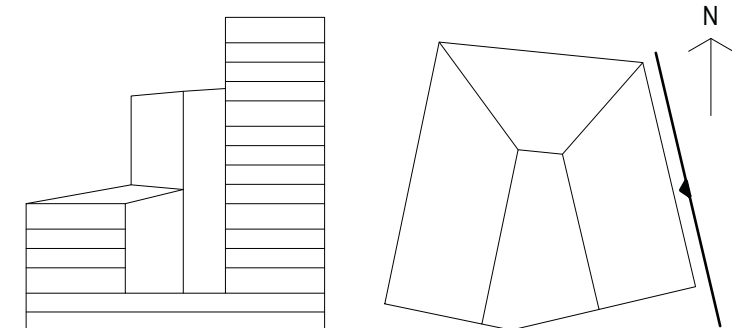



FASAD MOT SÖDER

SKALA 1:200

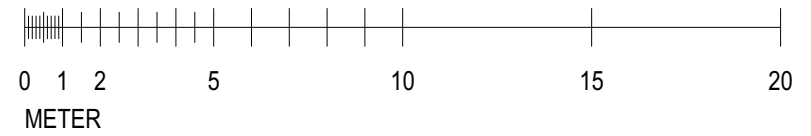

ORIENTERINGSFIGUR

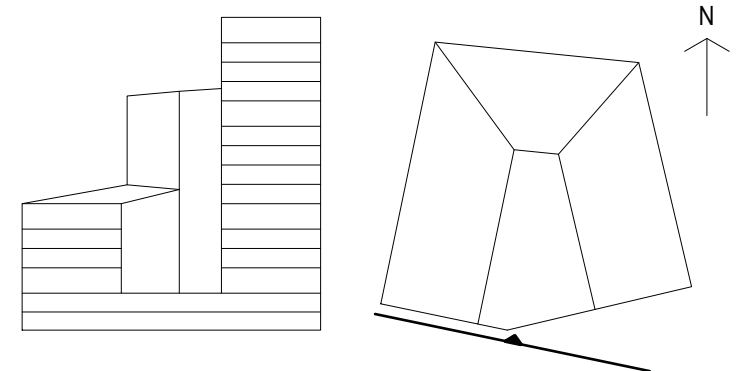



FASAD MOT VÄSTER

SKALA 1:200

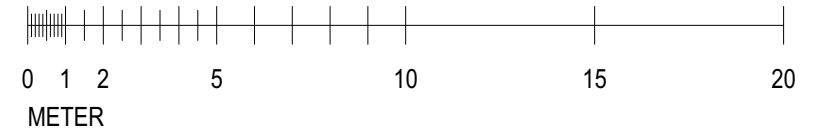

ORIENTERINGSFIGUR

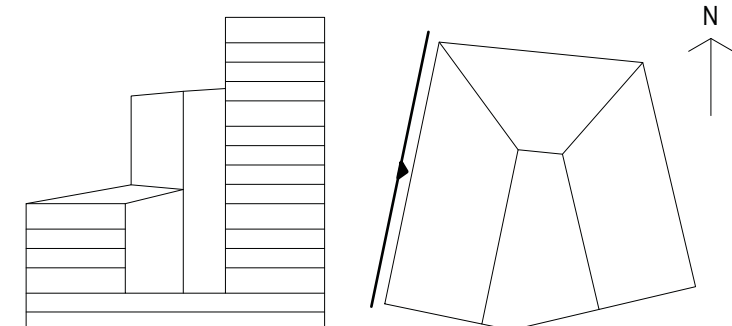

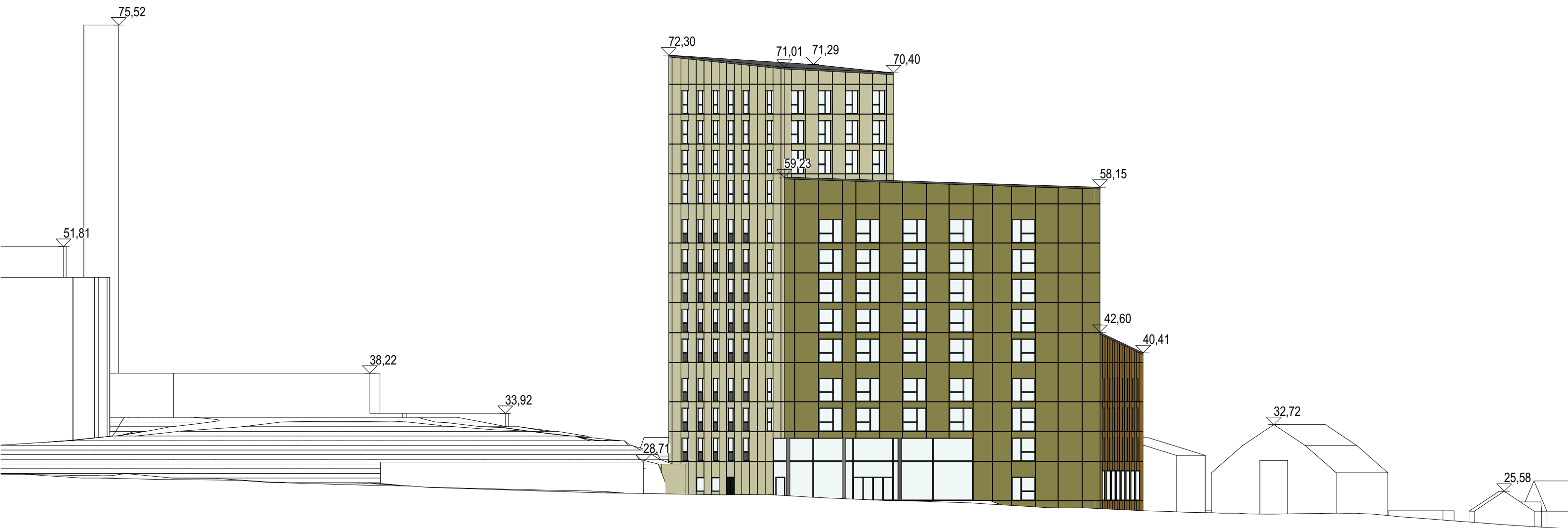

SKALA 1:400

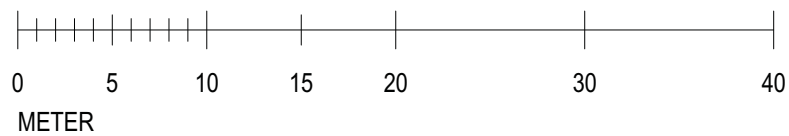

ORIENTERINGSFIGUR

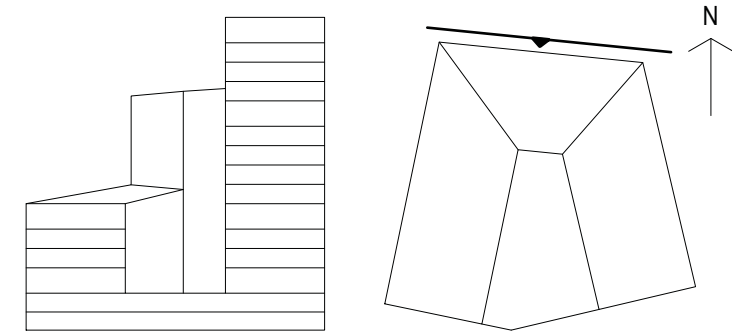

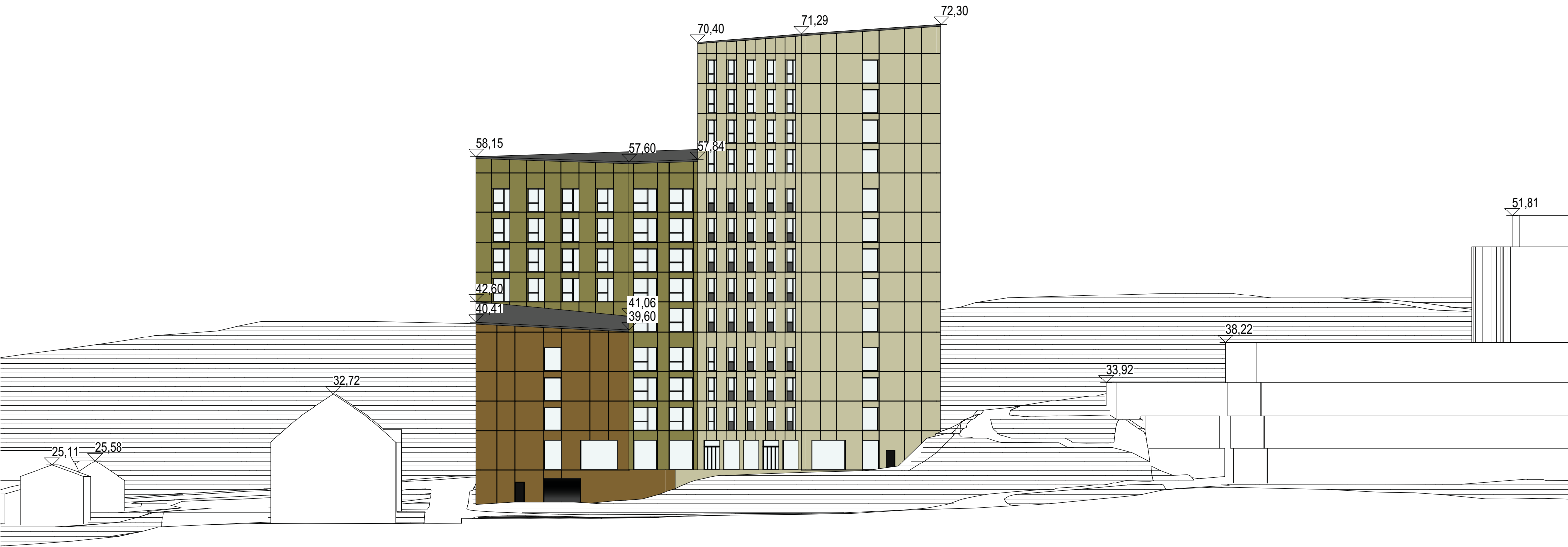

SKALA 1:400

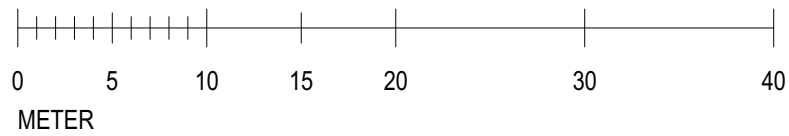

ORIENTERINGSFIGUR

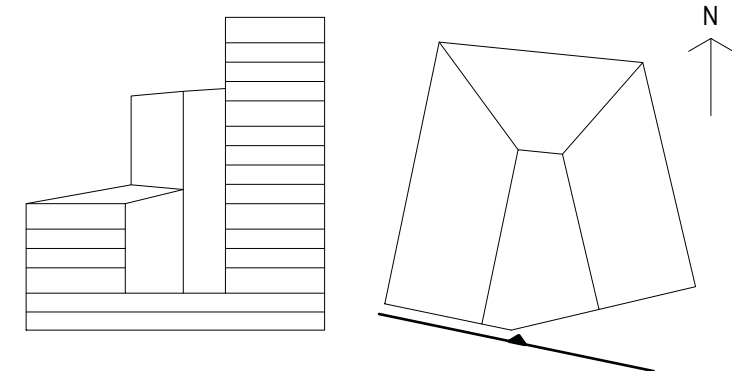

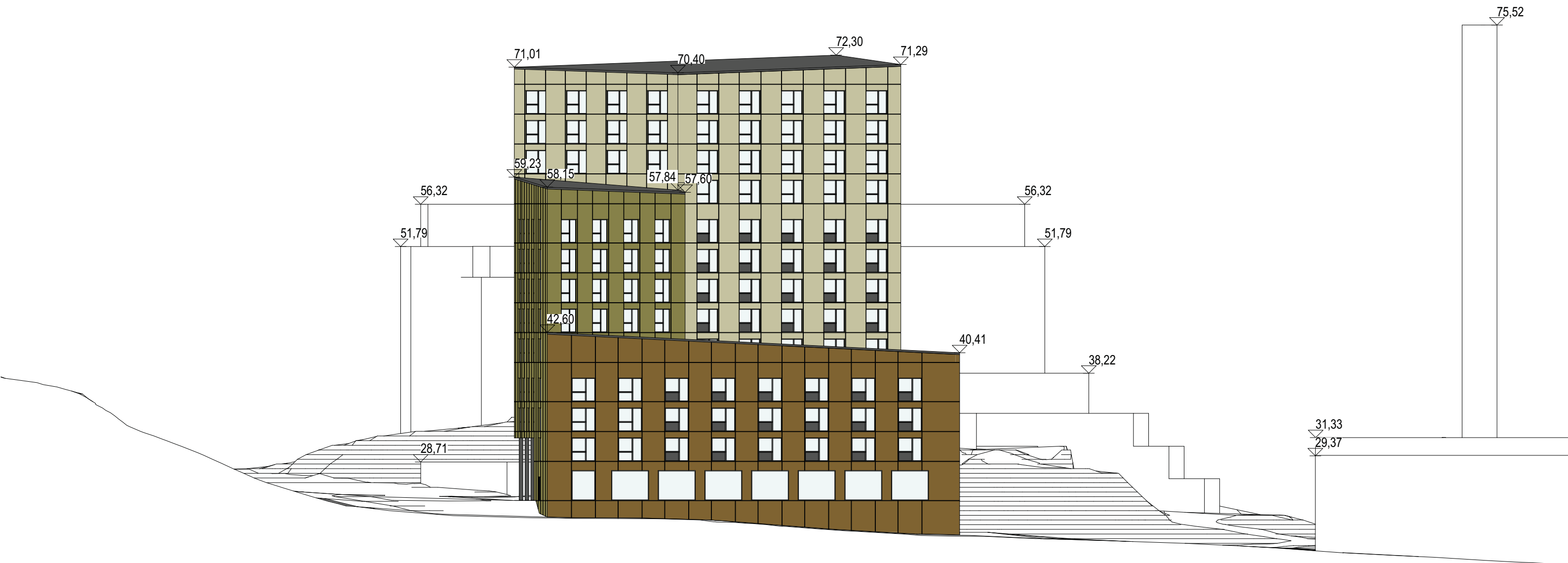

SKALA 1:400

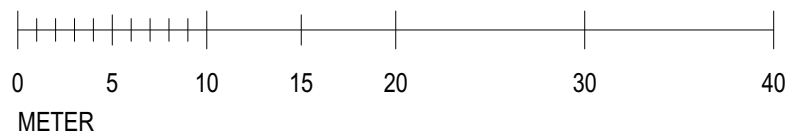

ORIENTERINGSGIFUR

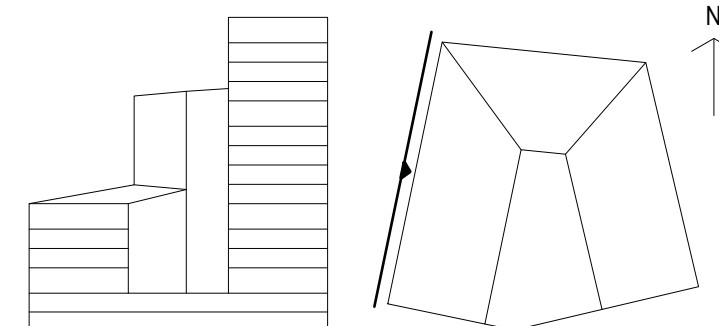

AREASAMMANSTÄLLNING

VÅNING	BTA
PLAN 08 Garage	1 849,31
PLAN 09 Garage	1 849,31
PLAN 10 Entré	1 434,57
PLAN 11 Äldreboende	1 434,57
PLAN 12 Äldreboende	1 469,95
PLAN 13 Äldreboende	1 469,95
PLAN 14 Vård	866,23
PLAN 15 Vård	866,23
PLAN 16 Vård	866,23
PLAN 17 Vård	866,23
PLAN 18 Vård	866,23
PLAN 19 Hotell	528,30
PLAN 20 Hotell	528,30
PLAN 21 Hotell	528,30
PLAN 22 Hotell	528,30

MÖRK BTA = 3 698kvm
LJUS BTA = 12 252kvm
TOTAL BTA = 15 950kvm

ANTAL HOTELLRUM: 40st
ANTAL VÅRD/UNDERSÖKNINGSRUM: 50st
ANTAL BOENDERUM: 60st
ANTAL P-PLATSER (GARAGE): 70st
ANTAL CYKEL-PLATSER (GARAGE): 368st