

VENDEVÄGEN

FÖRKLARINGAR

- KONNEKTIONSLINJE
- DETALJPLANEGRÄNS
- DP ANVÄNDNINGSGRÄNS
- DP EGENSKAPSGRÄNS
- FÖRESLAGEN GA
- ARBETSOMRÅDESGRÄNS, RITAD 1,5M UTANFÖR VERKLIG GRÄNS
- FASADLINJE/ENTRÉMARKERING
- MARKHÖJD +00.00
- NIVÅ FÄRDIGT GOLV FG+00.00
- BEF MARKHÖJD SOM BIBEHÅLLES +00.00
- NIVÅ MURKRÖN MK+00.00
- GRANITKANTSTÖD MED HÖJDANGIVELS KS1-10
- KANTSTÖD FÖRSÄNKT KS1-0
- DRÄNERINGSDIKE/INFILTRATIONSSTRÅI RD1
- DRÄNERINGSDIKE/INFILTRATIONSSTRÅI NB
- BEF NEDSTIGNINGSBRUNN DB
- DAGVATTENBRUNN DB
- DAGVATTENBRUNN DB
- DAGVATTENBRUNN MED KUPOLSIL DB
- STUPRÖR MED UTKASTARE STR
- VATTENPOST VP
- BLOCKSTENSTRAPPA AV GRANIT TR1
- RAMP M1
- BLOCKSTENSMUR AV GRANIT M2
- BLOCKSTENSMUR AV GRANIT OCH GRANITGRINDSTOLPAR M2
- LÅG GRANITMUR MED INSLÄPP FÖR DAGVATTEN FRÅN RÄNNDAL A1
- ASFALT, KÖRYTA A1
- ASFALT, GÅNGYTA A2
- BETONGPLATTOR, GÅNGYTA BP1-BP4
- SMÅGATSTEN SMG1
- NATURSTEN, GRANITHÄLLAR N1
- GRÄSYTA G1
- GRÄSYTA, ÄNG GR2
- GRÄSARMERING GR3
- TRÄ T1
- PLANTERINGYTA, HÄCK PL1
- PLANTERINGYTA, BUSKAR PL2
- PLANTERINGYTA, PERENNER PL3
- DAGVATTENPLANTERING PL4
- TRÄD SOM AVVERKAS
- LÖVTRÄD, DETALJINMÄTT
- BARRTRÄD, DETALJINMÄTT
- NYTT TRÄD
- BEFINTLIG ARMATUR S1
- BEFINTLIG ARMATUR SOM RIVES S2
- STOLP ARMATUR ENL. E S2
- STOLP ARMATUR, PARKERING, ENL. E V1
- VÄGG ARMATUR E1
- EFFEKT BELYSNING/STÄMMNINGSBELYSN P1
- POLLAR ARMATUR ENL. E P2
- GRINDSTOLP ARMATUR ENL. E P2
- BEFINTLIGT ELSKÅP P2
- BEFINTLIG TRANSFORMATORSTATION HL
- HANDLEDARE, SMIDESJÄRN R1
- AVBÄRRÄCKE, TYP FMK S1
- STAKET, GUNNEBOSTÄNGSEL, H=1000MM S2
- STAKET, SMIDESJÄRN H=1000MM S2
- RÄNNDAL S2
- DUBBELGRIND, SMIDESJÄRN S2
- ENKELGRIND, TILLGÄNLIG ATT ÖPPNA MED RULLSTOL S2
- CYKELPOLLARE S2
- PAPPERSKORG MED LOCK S2
- ASKKOPP S2
- SOFFA FRÅN HAGS TYP "SOFIERO" S2
- BORD FRÅN HAGS TYP "SOFIERO" S2
- FÅGELBAD S2
- NEDGRÄVD JULGRANSFOT, MED LOCK OCH EL S2
- INFORMATIONSSKYLT S2
- TRÄNINGSSKAP S2
- TRÄNINGSTRUTNING FRÅN GLÄNTAN, TYP "BUSKEN" S2
- TRÄNINGSTRUTNING FRÅN GLÄNTAN, TYP "GÄDDAN LÅNG" S2
- PERGOLA FRÅN SOMA, TYP VÅRSKRUV VÄDRSKYDD S2
- SADEL TAK DUBBELMODUL, MED VÄGGSPALJÉ I GLES PÅ BÄGGE BAKRE SIDOR MOT BYGGNAD. S2
- LADDSTOLPE, ELBIL S2
- FLAGGSTÄNG S2
- ROSENBÄGE S2
- SEKTIONSMARKERINGAR S2

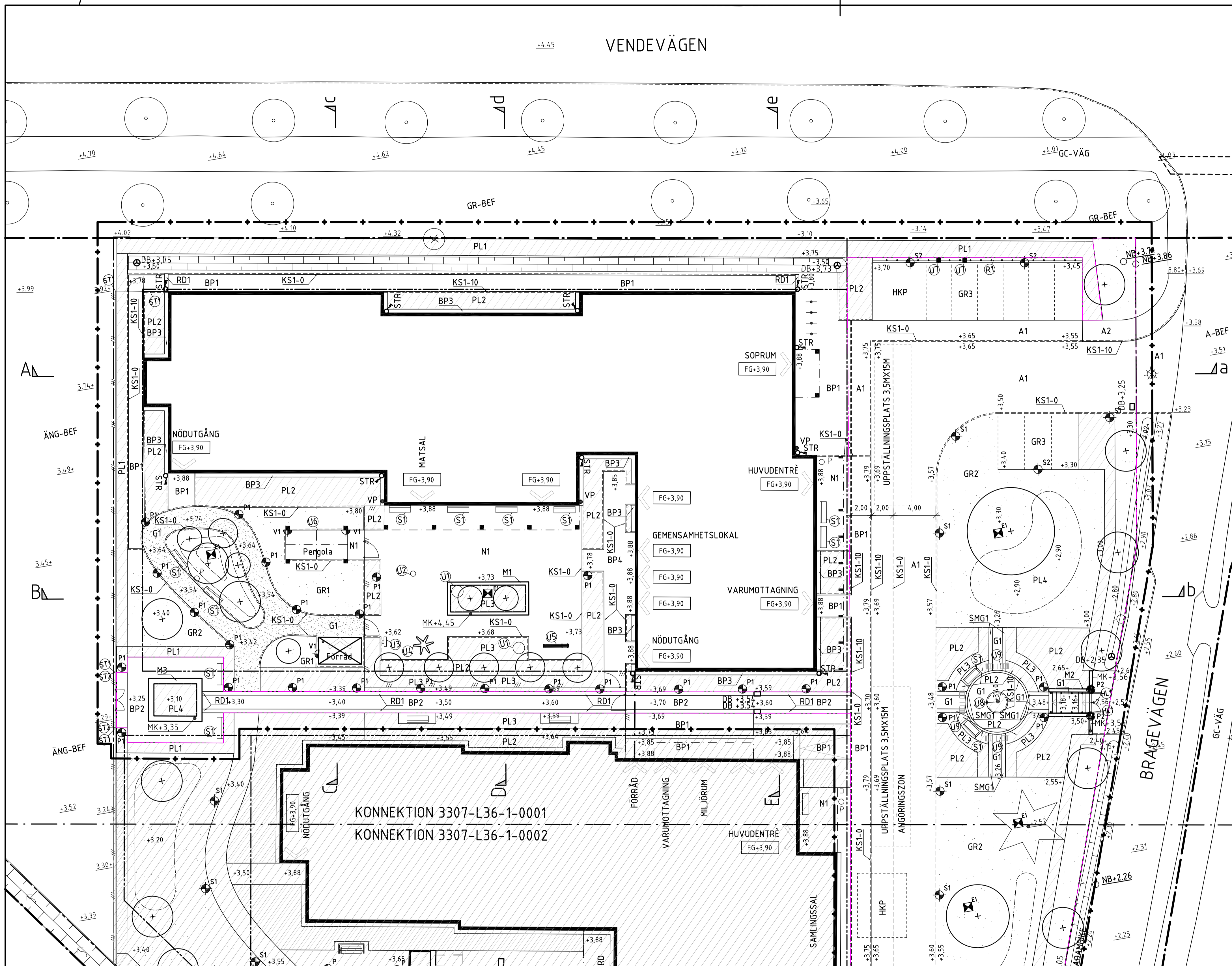

FÖRESKRIFTER

HÖJDSYSTEM RH2000
 KOORDINATSYSTEM SWEREF 99 1800
 ALLA MÅTT I METER OM INGET ANNAT ANGES.

UTFORMNING PÅ ANNAN FASTIGHET UTFÖRS I
 SAMRÅD MED FASTIGHETSÄGARE.

HÄNVISNINGAR

SE DAGVATTEN PM

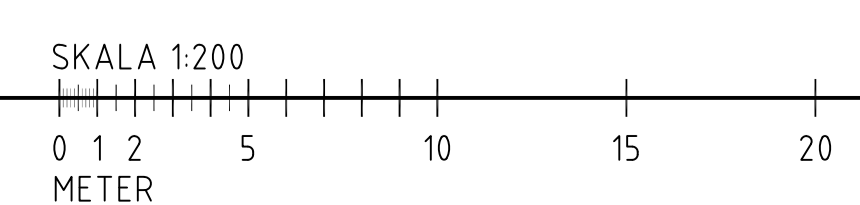

BET	ANT	ÄNDRINGEN AVSER	DATUM	SIGN
-----	-----	-----------------	-------	------

KONNEKTION 3307-L36-1-0001
 KONNEKTION 3307-L36-1-0002

GH 2022-02-23

BYGGLOVSHANDLING

DANDERYDS KOMMUN
 Tekniska kontoret

OBJEKTNUMMER	BYGGNADSNR	PROJEKTNUMMER	PROJEKTLEDARE
331	3307	8273	Anna Helin
A	AIX Arkitekter AB		Tel: 08-490 29 00 Mail: info@aix.se
K	Nordconsult		Tel: 010-141 80 00 Mail: mail@nordconsult.com
VVS	PE Teknik & Arkitektur AB		Tel: 010-516 00 00 Mail: mail@peteknik.se
E	EFKAB		Tel: 0200-810 999 Mail: info@efkab.se
L	Funkia AB		Tel: 08-449 39 00 Mail: info@funkia.se
SP	PE Teknik & Arkitektur AB		Tel: 010-516 00 00 Mail: mail@peteknik.se

PROJEKT	REVISOR	ANSVARIG
2021063.gin	Brandt	I Brandt
2022-XX-XX	Isabelle brandt	L-landskap

Korttidsbunden Ginningsgagap
 Situationsplan (med GA), del 1

SKALA	NUMMER	BYGGNADSNR
1:200 (A1)		3307-L36-1-0001
1:400 (A3)		

FÖRKLARINGAR

- Slätputs
- Spritputs
- FG Fasadgaller

HÄNVISNINGAR

11.13 Utvändigt kulör- och materialbeskrivning
 Fasadsnitt:
 3307-A40-3-0500
 Ytterväggssnitt:
 3307-A42-6-0001
 Burspråk:
 3307-A42-6-0002
 Balkong:
 3307-A42-6-0011
 Loggia:
 3307-A42-6-0012
 Spaljé:
 3307-A42-6-0021
 Övriga ritningar se:
 3307-A40-1-0100

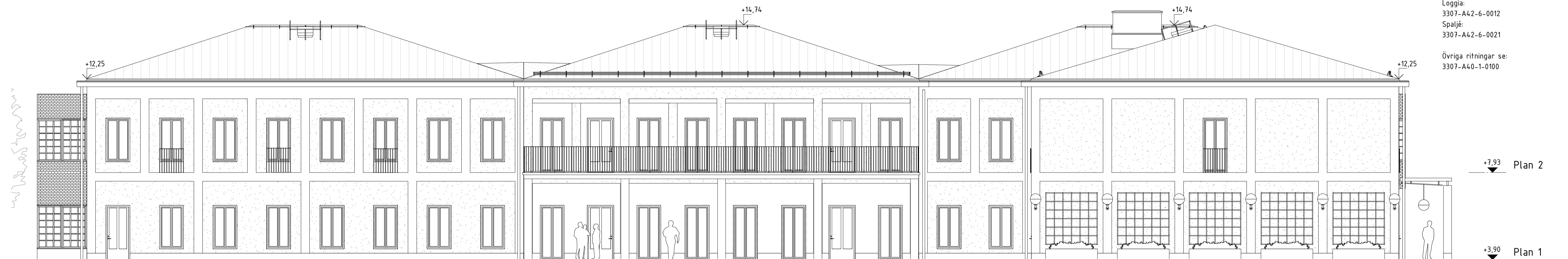

Fasad mot syd



Fasad mot väst

GRANSKNINGSHANDLING 2022-02-23

BET	ANT	ÄNDRINGEN AVSER	DATUM	SIGN

BYGGLOVSHANDLING



OBJEKTNUMMER	BYGGNADSNR.	PROJEKTNUMMER	PROJEKTLEDARE
331	3307	8273	Anna Helin
<input checked="" type="checkbox"/>	A	AIX Arkitekter AB	Tel. 08-699 29 00 Mail. info@aix.se
<input type="checkbox"/>	K	Norconsult	Tel. 010-515 80 00 Mail. mail@norconsult.com
<input type="checkbox"/>	VVS	PE Teknik & Arkitektur AB	Tel. 010-516 00 00 Mail. -
<input type="checkbox"/>	E	EFKAB	Tel. 0200-810 999 Mail. info@efkab.se
<input type="checkbox"/>	L	Funkia AB	Tel. 08-608 39 00 Mail. info@funkia.se
<input type="checkbox"/>	SP	PE Teknik & Arkitektur AB	Tel. 010-516 00 00 Mail. -

UPPDRAG NR	RITAD/KONSTR AV	HANVÄGGARE
OK2113-01-01	JoEr	Monica Ståhlbrand
DATUM	ANSVARIG	DISCIPLIN
-	Johan Janssen	A - Arkitekt

Korttidsboende Ginnungagap
 Fasader mot syd och väst

SKALA	NUMMER	BET
A1 1:100	3307-A40-3-0200	
A3 1:200		

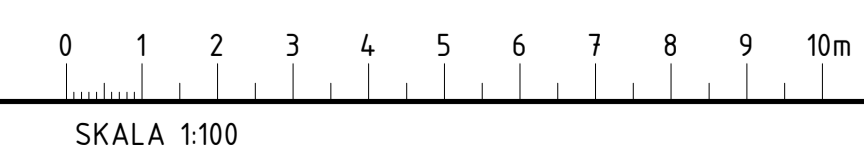

FÖRKLARINGAR

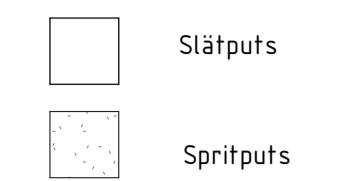

FG Fasadgaller

HÄNVISNINGAR

11.13 Utvändig kulör- och materialbeskrivning
 Fasadutsnitt:
 3307-A40-3-0500
 Ytterväggssnitt:
 3307-A42-6-0001
 Burspråk:
 3307-A42-6-0002
 Balkong:
 3307-A42-6-0011
 Loggia:
 3307-A42-6-0012
 Spaljé:
 3307-A42-6-0021

Övriga ritningar se:
 3307-A40-1-0100

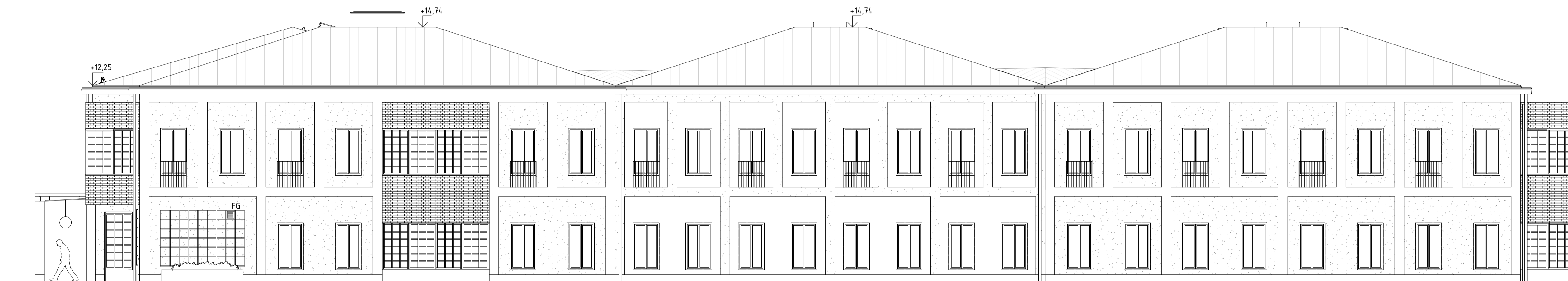

Fasad mot norr / Vendevägen



Fasad mot öst / Bragevägen

GRANSKNINGSHANDLING
 2022-02-23

BET	ANT	ÄNDRINGEN AVSER	DATUM	SIGN

BYGGLOVSHANDLING



OBJEKTNUMMER	BYGGNADSNR.	PROJEKTNUMMER	PROJEKTLEDARE
331	3307	8273	Anna Helin
<input checked="" type="checkbox"/>	A	AIX Arkitekter AB	Tel. 08-699 29 00 Mail. info@aix.se
<input type="checkbox"/>	K	Norconsult	Tel. 010-743 80 00 Mail. mail@norconsult.com
<input type="checkbox"/>	VVS	PE Teknik & Arkitektur AB	Tel. 010-516 00 00 Mail. -
<input type="checkbox"/>	E	EFKAB	Tel. 0200-810 999 Mail. info@efkab.se
<input type="checkbox"/>	L	Funkia AB	Tel. 08-608 39 00 Mail. info@funkia.se
<input type="checkbox"/>	SP	PE Teknik & Arkitektur AB	Tel. 010-516 00 00 Mail. -

UPPDRAG NR	RITAD/KONSTR AV	HANDLAGARE
OK2113-01-01	JoEr	Monica Ståhlbrand
DATUM	ANSVARIG	DISCIPLIN
-	Johan Janssen	A - Arkitekt

Korttidsboende Ginnungagap
 Fasader mot norr och öst

SKALA	NUMMER	BET
A1 1:100	3307-A40-3-0100	
A3 1:200		

0 1 2 3 4 5 6 7 8 9 10m

SKALA 1:100



